

CITTA' DI
VENEZIA



Direzione Progetti Strategici, Ambientali e Politiche Internazionali e di Sviluppo
Servizio Sviluppo economico e gestione strategica Porto Marghera



**Indagine conoscitiva sulle attività economiche presenti
nell'area di Porto Marghera al 31 dicembre 2018**

luglio 2019

INDICE

1 - PRESENTAZIONE – NOTA METODOLOGICA.....	4
2 - DISTRIBUZIONE DELLE AZIENDE PER CODICE ATECO 2007.....	6
3 - DISTRIBUZIONE DEGLI ADDETTI PER CODICE ATECO 2007.....	7
4 - I 15 SETTORI ATECO 2007 PIÙ RAPPRESENTATI.....	8
5 - DISTRIBUZIONE DELLE AZIENDE E DEGLI ADDETTI PER MACROSETTORE.....	9
6 - DISTRIBUZIONE DELLE AZIENDE E DEGLI ADDETTI PER MACROCATEGORIE.....	10
7 - DISTRIBUZIONE DELLE AZIENDE E DEGLI ADDETTI PER DIMENSIONE AZIENDALE.....	11
8 - DISTRIBUZIONE AZIENDE/ADDETTI PER MACROISOLA.....	12
9 – AZIENDE E ADDETTI – SERIE STORICA.....	14
10 - DISTRIBUZIONE DELLE AZIENDE E DEGLI ADDETTI PER MACROCATEGORIE 2014 – 2018.....	15
11 - COMPOSIZIONE DEL TESSUTO IMPRENDITORIALE PER MACROCATEGORIE 2014 – 2018.....	16

1 - PRESENTAZIONE – NOTA METODOLOGICA

L'indagine conoscitiva sulle attività economiche presenti nell'area industriale di Porto Marghera è un'iniziativa promossa annualmente al fine di monitorare e conoscere le trasformazioni fisiche e funzionali che stanno interessando l'area industriale. L'iniziativa mira a descrivere il sistema economico di Porto Marghera raccogliendo ed analizzando dati ed informazioni relativi alle caratteristiche e all'organizzazione delle aziende insediate nell'area.

L'edizione 2019, che rappresenta la situazione aziendale ed occupazionale registrata al 31.12.2018, utilizza la stessa metodologia di raccolta dati ed analisi adottata nelle passate edizioni.

L'approccio di analisi e ricerca adottato ha permesso infatti, nelle diverse edizioni, un progressivo miglioramento del grado di approfondimento nello studio dei fenomeni e del dettaglio nella loro rappresentazione.

Nello specifico, le attività svolte si articolano in due diversi filoni di lavoro complementari tra loro che comprendono un'approfondita attività di rilevazione diretta sul campo e la successiva fase di affinamento e integrazione delle informazioni utilizzando le banche dati messe a disposizione dall'Ente della Zona Industriale di Porto Marghera, dalla Camera di Commercio, Industria, Artigianato e Agricoltura di Venezia Rovigo Delta Lagunare e da Veneto Lavoro.

Quest'ultima attività ha consentito un preciso e completo affinamento dei dati ed una integrazione delle informazioni rilevate sul campo, permettendo di completare quei "vuoti" che talvolta l'analisi censoria non consentiva di colmare. Contemporaneamente, la "ridondanza" di informazioni su certi fenomeni ha consentito la verifica dei dati stessi, minimizzando in questo modo il rischio di approssimazione nella misurazione.

Integrando tutte le informazioni ottenute dalle due modalità brevemente descritte è stato possibile costruire un database delle attività economiche presenti a Porto Marghera che rappresenta un utile strumento per analizzare e monitorare i fenomeni collegati all'evoluzione del sito produttivo.

Come nelle passate edizioni, il numero degli addetti riportato è comprensivo dei lavoratori che beneficiano di ammortizzatori sociali attivati in seguito a situazioni di crisi aziendale.

Nell'indagine sono state considerate le aziende presenti nell'area di Porto Marghera senza considerare la distinzione tra sede d'impresa e unità locale. Non sono invece state considerate le aziende (e i relativi addetti) che costituiscono l'indotto, diretto e indiretto, generato da quelle localizzate a Porto Marghera.

Le analisi e le rappresentazioni dei risultati dell'indagine sono state realizzate sulla base di criteri che consentono la catalogazione delle aziende dal punto di vista produttivo e dal punto di vista geografico.

Relativamente al criterio produttivo, tutte le aziende censite sono state codificate e catalogate considerando il settore merceologico di riferimento previsto dalla classificazione delle Attività Economiche ATECO 2007 (metodologia adottata dall'Istituto nazionale di statistica (Istat) per le rilevazioni statistiche nazionali di carattere economico).

Sulla base del criterio geografico invece, l'intero ambito di Porto Marghera è stato suddiviso in 8 aree corrispondenti alle zone definite dal Master Plan per la bonifica dei siti inquinati di Porto Marghera (2004)¹ al fine di garantire la compatibilità e confrontabilità delle analisi. Le "macroisole" in cui è stata suddivisa l'area sono:

- Raffinerie
- Prima Zona Industriale
- Nord
- Portuale
- Vecchio Petrolchimico
- Nuovo Petrolchimico
- Malcontenta
- Fusina



¹ Masterplan per la bonifica dei siti inquinati di Porto Marghera - Documento redatto ai sensi dell'Atto Integrativo dell'Accordo di Programma per la Chimica di Porto Marghera (D.P.C.M. 15/11/2001) ed approvato dalla Conferenza dei Servizi con Deliberazione n.1 del 22/04/2004.

2 - DISTRIBUZIONE DELLE AZIENDE PER CODICE ATECO 2007

ATECO 2007		Attività	Numero aziende 2018	Numero aziende 2017	Saldo aziende
B	08	Altre attività di estrazione di minerali da cave e miniere	1	1	0
C	10	Industrie alimentari	5	6	-1
C	13	Industrie tessili	2	2	0
C	14	Confezione di articoli di abbigliamento; confezione di articoli in pelle e pelliccia	1	0	1
C	16	Industria del legno	2	2	0
C	18	Stampa	2	2	0
C	19	Fabbricazione di coke e prodotti derivati dalla raffinazione del petrolio	4	4	0
C	20	Fabbricazione di prodotti chimici	11	10	1
C	21	Fabbricazione di prodotti farmaceutici di base e di preparati farmaceutici	1	0	1
C	22	Fabbricazione di articoli in gomma e materie plastiche	3	4	-1
C	23	Fabbricazione di altri prodotti della lavorazione di minerali non metalliferi	14	12	2
C	24	Metallurgia	4	4	0
C	25	Fabbricazione di prodotti in metallo	26	26	0
C	26	Fabbricazione di computer e prodotti di elettronica e ottica	2	2	0
C	27	Fabbricazione di apparecchiature elettriche	4	4	0
C	28	Fabbricazione di macchinari e apparecchiature n.c.a.	9	9	0
C	29	Fabbricazione di autoveicoli, rimorchi e semirimorchi	1	1	0
C	30	Fabbricazione mezzi di trasporto	13	14	-1
C	31	Fabbricazione di mobili	1	1	0
C	32	Altre industrie manifatturiere	4	4	0
C	33	Riparazione, manutenzione installazione di macchine ed apparecchiature	13	12	1
D	35	Fornitura di energia elettrica, gas, vapore e aria condizionata	9	9	0
E	36	Raccolta, trattamento e fornitura di acqua	1	1	0
E	37	Gestioni delle reti fognarie	2	1	1
E	38	Attività di raccolta, trattamento e smaltimento dei rifiuti	13	11	2
E	39	Attività di risanamento e altri servizi di gestione dei rifiuti	4	3	1
F	41	Costruzione di edifici	22	22	0
F	42	Ingegneria civile	9	9	0
F	43	Lavori di costruzione specializzati	21	22	-1
G	45	Commercio all'ingrosso e al dettaglio e riparazione di autoveicoli e motocicli	15	15	0
G	46	Commercio all'ingrosso (escluso autoveicoli e motocicli)	69	65	4
G	47	Commercio al dettaglio (escluso autoveicoli e motocicli)	25	23	2
H	49	Trasporti terrestri	58	59	-1
H	50	Trasporto marittimo	7	8	-1
H	52	Magazzinaggio e attività di supporto ai trasporti	131	130	1
I	55	Alloggio	2	2	0
I	56	Attività dei servizi di ristorazione	21	23	-2
J	58	Attività editoriali	2	2	0
J	59	Attività cinematografica	4	4	0
J	61	Telecomunicazioni	3	3	0
J	62	Produzione di software e consulenza informatica	35	36	-1
J	63	Servizi informatici	13	15	-2
K	64	Attività di servizi finanziari (escluso assicurazioni e fondi pensione)	14	14	0
K	66	Attività ausiliare dei servizi finanziari	9	6	3
L	68	Attività immobiliari	43	46	-3
M	69	Attività legali e contabilità	13	10	3
M	70	Attività di direzione aziendale e consulenza gestionale	36	30	6
M	71	Attività degli studi di Architettura e Ingegneria	61	54	7
M	72	Ricerca scientifica e sviluppo	14	12	2
M	73	Pubblicità e ricerche di mercato	13	10	3
M	74	Altre attività professionali, scientifiche e tecniche	31	33	-2
N	77	Attività di noleggio e leasing	6	5	1
N	78	Attività di ricerca, selezione e fornitura di personale	5	3	2
N	79	Agenzie di viaggio	6	5	1
N	80	Servizi di sorveglianza	2	3	-1
N	81	Attività dei servizi per edifici e paesaggio	4	4	0
N	82	Attività di supporto e servizi alle imprese	13	14	-1
O	84	Amministrazione pubblica e difesa	11	10	1
P	85	Istruzione	10	9	1
Q	86	Assistenza sanitaria	1	2	-1
Q	87	Servizi di assistenza sociale residenziale	1	1	0
Q	88	Assistenza sociale non residenziale	1	1	0
R	90	Attività ricreative ed artistiche	4	2	2
R	91	Biblioteche, archivi, musei	2	2	0
R	93	Attività sportive, di intrattenimento e divertimento	3	4	-1
S	94	Attività di organizzazioni associative	18	16	2
S	95	Riparazione di computer e di beni per uso personale e per la casa	3	3	0
U	99	Organizzazioni ed organismi extraterritoriali	2	2	0
TOTALE			915	884	31

3 - DISTRIBUZIONE DEGLI ADDETTI PER CODICE ATECO 2007

ATECO 2007		Attività	Numero addetti 2018	Numero addetti 2017	Saldo addetti
B	08	Altre attività di estrazione di minerali da cave e miniere	5	5	0
C	10	Industrie alimentari	160	155	5
C	13	Industrie tessili	85	107	-22
C	14	Confezione di articoli di abbigliamento, confezione di articoli in pelle e pelliccia	89	0	89
C	16	Industria del legno	3	2	1
C	18	Stampa	2	1	1
C	19	Fabbricazione di coke e prodotti derivati dalla raffinazione del petrolio	293	280	13
C	20	Fabbricazione di prodotti chimici	630	624	6
C	21	Fabbricazione di prodotti farmaceutici di base e di preparati farmaceutici	0	0	0
C	22	Fabbricazione di articoli in gomma e materie plastiche	65	69	-4
C	23	Fabbricazione di altri prodotti della lavorazione di minerali non metalliferi	266	247	19
C	24	Metallurgia	488	469	19
C	25	Fabbricazione di prodotti in metallo	640	568	72
C	26	Fabbricazione di computer e prodotti di elettronica e ottica	16	31	-15
C	27	Fabbricazione di apparecchiature elettriche	36	43	-7
C	28	Fabbricazione di macchinari e apparecchiature n.c.a.	114	39	75
C	29	Fabbricazione di autoveicoli, rimorchi e semirimorchi	8	7	1
C	30	Fabbricazione mezzi di trasporto	1.304	1266	38
C	31	Fabbricazione di mobili	74	74	0
C	32	Altre industrie manifatturiere	6	11	-5
C	33	Riparazione, manutenzione installazione di macchine ed apparecchiature	131	100	31
D	35	Fornitura di energia elettrica, gas, vapore e aria condizionata	302	326	-24
E	36	Raccolta, trattamento e fornitura di acqua	1	1	0
E	37	Gestioni delle reti fognarie	22	17	5
E	38	Attività di raccolta, trattamento e smaltimento dei rifiuti	419	473	-54
E	39	Attività di risanamento e altri servizi di gestione dei rifiuti	49	30	19
F	41	Costruzione di edifici	181	167	14
F	42	Ingegneria civile	38	25	13
F	43	Lavori di costruzione specializzati	61	74	-13
G	45	Commercio all'ingrosso e al dettaglio e riparazione di autoveicoli e motocicli	86	79	7
G	46	Commercio all'ingrosso (escluso autoveicoli e motocicli)	619	391	228
G	47	Commercio al dettaglio (escluso autoveicoli e motocicli)	89	56	33
H	49	Trasporti terrestri	695	610	85
H	50	Trasporto marittimo	52	41	11
H	52	Magazzinaggio e attività di supporto ai trasporti	1.364	1274	90
I	55	Alloggio	6	5	1
I	56	Attività dei servizi di ristorazione	147	147	0
J	58	Attività editoriali	2	2	0
J	59	Attività cinematografica	21	20	1
J	61	Telecomunicazioni	5	6	-1
J	62	Produzione di software e consulenza informatica	404	359	45
J	63	Servizi informatici	98	143	-45
K	64	Attività di servizi finanziari (escluso assicurazioni e fondi pensione)	163	166	-3
K	66	Attività ausiliare dei servizi finanziari	62	52	10
L	68	Attività immobiliari	230	264	-34
M	69	Attività legali e contabilità	66	65	1
M	70	Attività di direzione aziendale e consulenza gestionale	183	160	23
M	71	Attività degli studi di Architettura e Ingegneria	552	516	36
M	72	Ricerca scientifica e sviluppo	115	54	61
M	73	Pubblicità e ricerche di mercato	24	13	11
M	74	Altre attività professionali, scientifiche e tecniche	190	265	-75
N	77	Attività di noleggio e leasing	77	50	27
N	78	Attività di ricerca, selezione e fornitura di personale	109	153	-44
N	79	Agenzie di viaggio	57	48	9
N	80	Servizi di sorveglianza	16	43	-27
N	81	Attività dei servizi per edifici e paesaggio	116	88	28
N	82	Attività di supporto e servizi alle imprese	83	99	-16
O	84	Amministrazione pubblica e difesa	391	378	13
P	85	Istruzione	118	97	21
Q	86	Assistenza sanitaria	6	21	-15
Q	87	Servizi di assistenza sociale residenziale	23	23	0
Q	88	Assistenza sociale non residenziale	6	17	-11
R	90	Attività ricreative ed artistiche	11	4	7
R	91	Biblioteche, archivi, musei	18	6	12
R	93	Attività sportive, di intrattenimento e divertimento	23	22	1
S	94	Attività di organizzazioni associative	98	102	-4
S	95	Riparazione di computer e di beni per uso personale e per la casa	11	9	2
U	99	Organizzazioni ed organismi extraterritoriali	2	1	1
TOTALE			11826	11060	766

4 - I 15 SETTORI ATECO 2007 PIÙ RAPPRESENTATI

	ATECO 2007	Attività	Aziende 2018 v.a.	Aziende 2018 %
1	52	Magazzinaggio e attività di supporto ai trasporti	131	14,32%
2	46	Commercio all'ingrosso (escluso autoveicoli e motocicli)	69	7,54%
3	71	Attività degli studi di Architettura e Ingegneria	61	6,67%
4	49	Trasporti terrestri	58	6,34%
5	68	Attività immobiliari	43	4,70%
6	70	Attività di direzione aziendale e consulenza gestionale	36	3,93%
7	62	Produzione di software e consulenza informatica	35	3,83%
8	74	Altre attività professionali, scientifiche e tecniche	31	3,39%
9	25	Fabbricazione di prodotti in metallo	26	2,84%
10	47	Commercio al dettaglio (escluso autoveicoli e motocicli)	25	2,73%
11	41	Costruzione di edifici	22	2,40%
12	43	Lavori di costruzione specializzati	21	2,30%
13	56	Attività dei servizi di ristorazione	21	2,30%
14	94	Attività di organizzazioni associative	18	1,97%
15	45	Commercio all'ingrosso e al dettaglio e riparazione di autoveicoli e motocicli	15	1,64%
TOTALE			612	66,89%

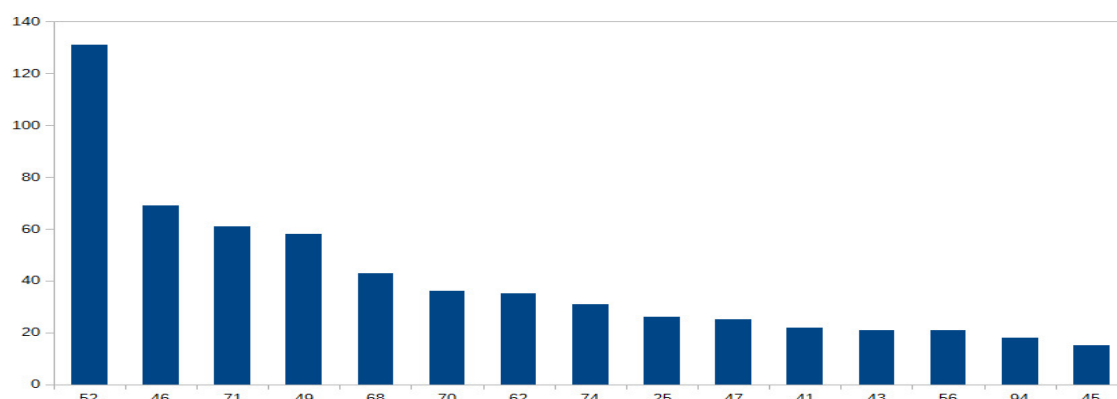

		Attività	Addetti 2018 v.a.	Addetti 2018 %
1	52	Magazzinaggio e attività di supporto ai trasporti	1364	11,53%
2	30	Fabbricazione mezzi di trasporto	1304	11,03%
3	49	Trasporti terrestri	695	5,88%
4	25	Fabbricazione di prodotti in metallo	640	5,41%
5	20	Fabbricazione di prodotti chimici	630	5,33%
6	46	Commercio all'ingrosso (escluso autoveicoli e motocicli)	619	5,23%
7	71	Attività degli studi di Architettura e Ingegneria	552	4,67%
8	24	Metallurgia	488	4,13%
9	38	Attività di raccolta, trattamento e smaltimento dei rifiuti	419	3,54%
10	62	Produzione di software e consulenza informatica	404	3,42%
11	84	Amministrazione pubblica e difesa	391	3,31%
12	35	Fornitura di energia elettrica, gas, vapore e aria condizionata	302	2,55%
13	19	Fabbricazione di coke e prodotti derivati dalla raffinazione del petrolio	293	2,48%
14	23	Fabbricazione di altri prodotti della lavorazione di minerali non metalliferi	266	2,25%
15	68	Attività immobiliari	230	1,94%
TOTALE			8597	72,70%

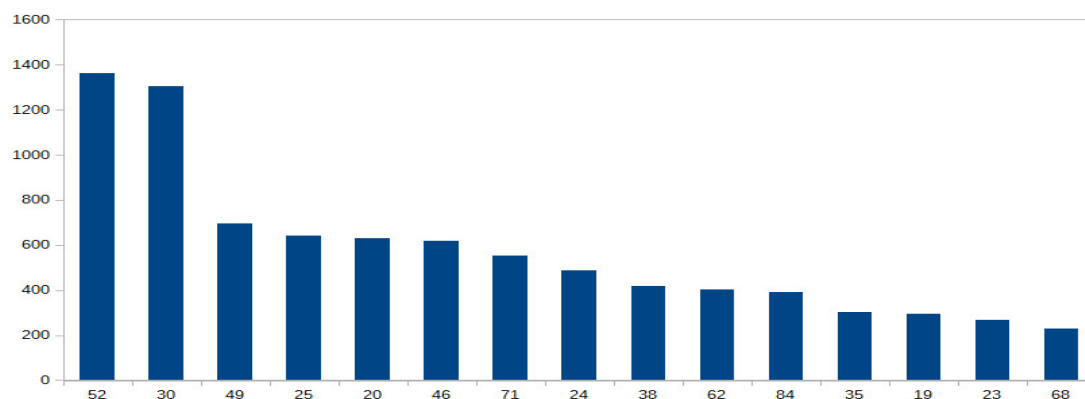

5 - DISTRIBUZIONE DELLE AZIENDE E DEGLI ADDETTI PER MACROSETTORE

MACROSETTORE ATECO 2007	DESCRIZIONE	AZIENDE			ADDETTI		
		2018	2017	VARIAZIONE	2018	2017	VARIAZIONE
B	Estrazione di minerali da cave e miniere	1	1	0	5	5	0
C	Attività manifatturiere	122	119	3	4410	4093	317
D	Fornitura di energia elettrica, gas, vapore e aria condizionata	9	9	0	302	326	-24
E	Fornitura di acqua; reti fognarie, attività di gestione dei rifiuti e risanamento	20	16	4	491	521	-30
F	Costruzioni	52	53	-1	280	266	14
G	Commercio all'ingrosso e al dettaglio; riparazione di autoveicoli e motocicli	109	103	6	794	526	268
H	Trasporto e magazzinaggio	196	197	-1	2111	1925	186
J	Servizi di informazione e comunicazione	57	60	-3	530	530	0
K	Attività finanziarie e assicurative	23	20	3	225	218	7
L	Attività immobiliari	43	46	-3	230	264	-34
M	Attività professionali, scientifiche e tecniche	168	149	19	1130	1073	57
N	Noleggio, agenzie di viaggio, servizi di supporto alle imprese	36	34	2	458	481	-23
I	Attività dei servizi di alloggio e di ristorazione	23	25	-2	153	152	1
O	Amministrazione pubblica e difesa; assicurazione sociale obbligatoria	11	10	1	391	378	13
P	Istruzione	10	9	1	118	97	21
Q	Sanità e assistenza sociale	3	4	-1	35	61	-26
R	Attività artistiche, sportive, di intrattenimento e divertimento	9	8	1	52	32	20
S	Altre attività di servizi	21	19	2	109	111	-2
U	Organizzazioni ed organismi extraterritoriali	2	2	0	2	1	1
TOTALE		915	884	31	11826	11060	766

AZIENDE

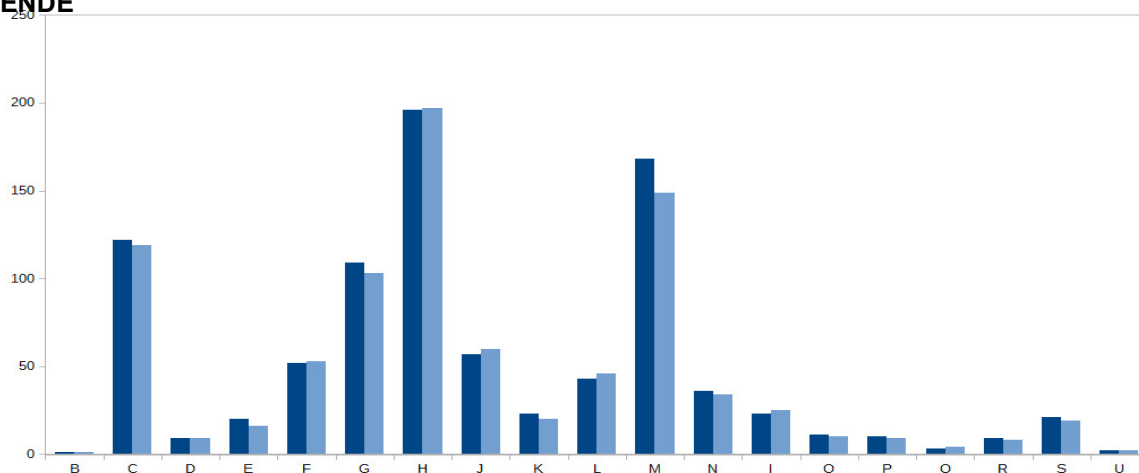

ADDETTI

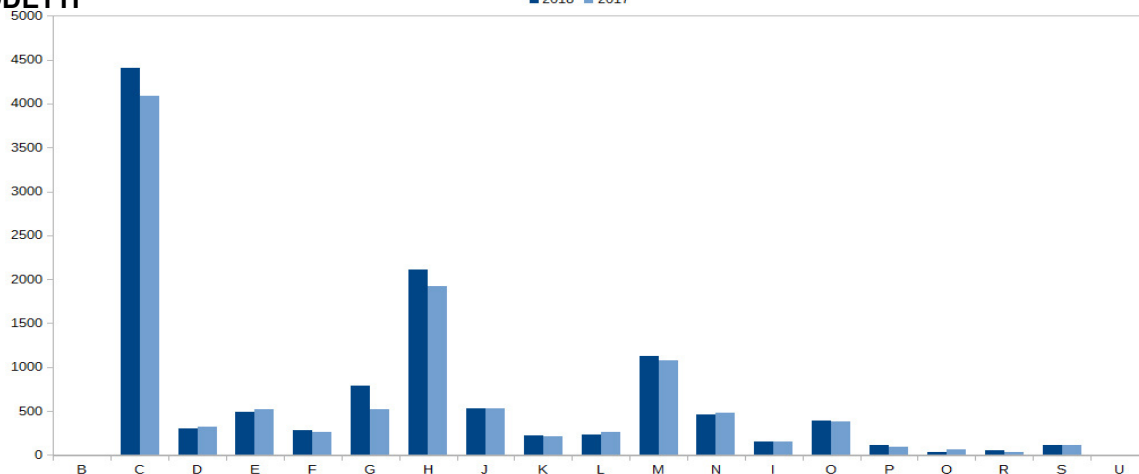

6 - DISTRIBUZIONE DELLE AZIENDE E DEGLI ADDETTI PER MACROCATEGORIE

AGGREGAZIONI DI MACROSETTORI	MACROSETTORE ATECO 2007	AZIENDE				ADDETTI			
		2018	2017	VARIAZIONE (V.A.)	VARIAZIONE (%)	2018	2017	VARIAZIONE (V.A.)	VARIAZIONE (%)
Estrazione minerali	B	1	1	0	0,00%	5	5	0	0,00%
Manifatturiere	C	122	119	3	2,52%	4410	4093	317	7,74%
Energia, Acqua, Rifiuti	D,E	29	25	4	16,00%	793	847	-54	-6,38%
Costruzioni	F	52	53	-1	-1,89%	280	266	14	5,26%
Commercio	G	109	103	6	5,83%	794	526	268	50,95%
Trasporti e Servizi Logistici	H	196	197	-1	-0,51%	2111	1925	186	9,66%
Terziario Avanzato	J,K,L,M,N	327	309	18	5,83%	2573	2566	7	0,27%
Attività di Servizi	I,O,P,Q,R,S,U	79	77	2	2,60%	860	832	28	3,37%
TOTALE		915	884	31	3,51%	11826	11060	766	6,93%

AZIENDE

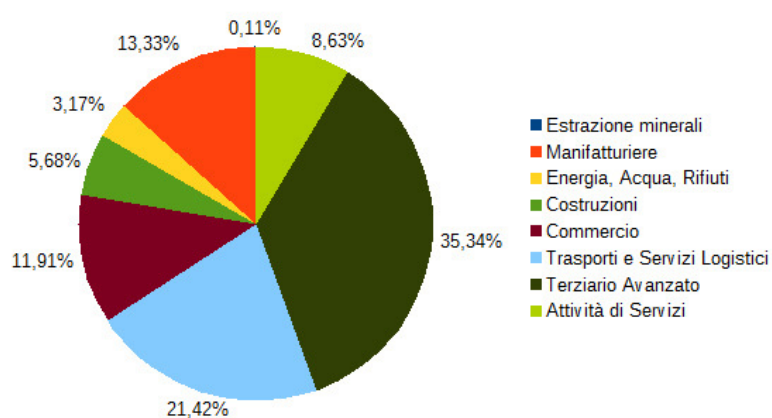

ADDETTI

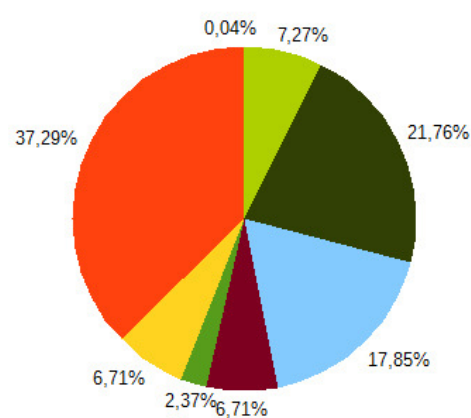

AZIENDE

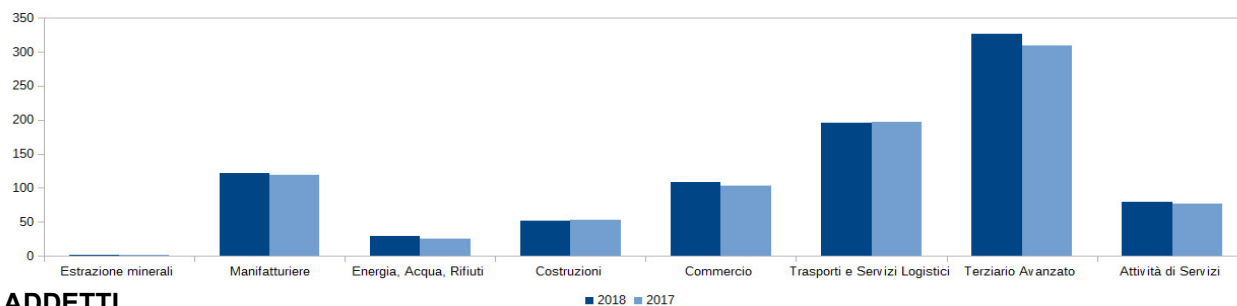

ADDETTI

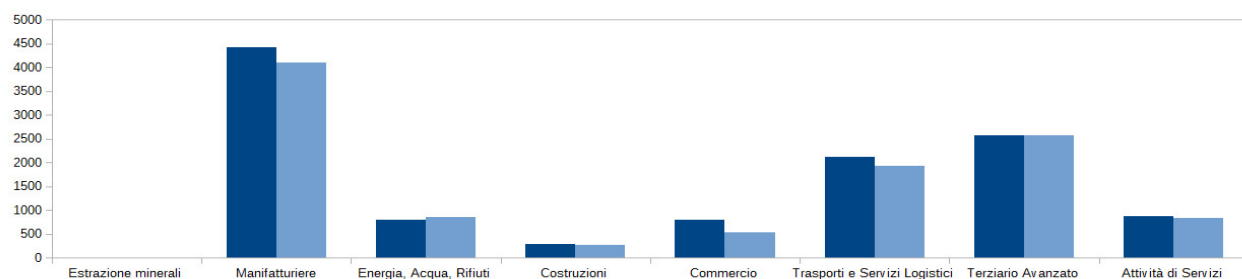

7 - DISTRIBUZIONE DELLE AZIENDE E DEGLI ADDETTI PER DIMENSIONE AZIENDALE

CLASSE DI ADDETTI	AZIENDE		ADDETTI	
	2018 (%)	2017 (%)	2018 (%)	2017 (%)
Da 0 a 15	82,90%	82,11%	24,30%	23,54%
Da 16 a 50	11,44%	12,55%	24,14%	25,74%
Da 51 a 100	3,74%	3,35%	20,07%	17,68%
Da 101 a 250	1,59%	1,61%	16,89%	17,54%
Da 251 a 500	0,23%	0,25%	6,01%	6,31%
Più di 500	0,11%	0,12%	8,59%	9,19%

AZIENDE

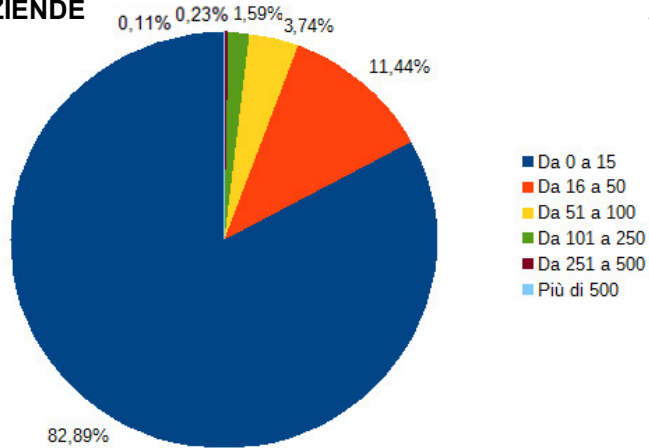

ADDETTI

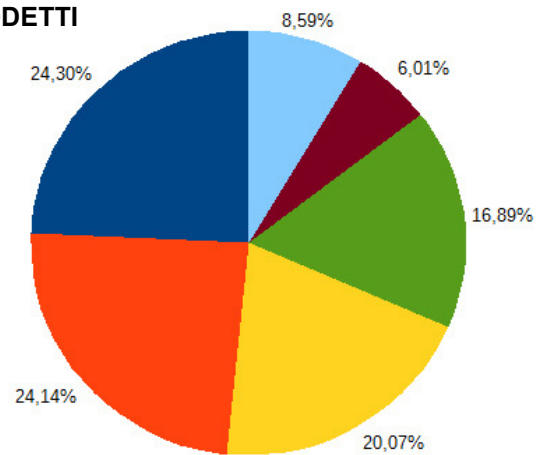

8 - DISTRIBUZIONE AZIENDE/ADETTI PER MACROISOLA

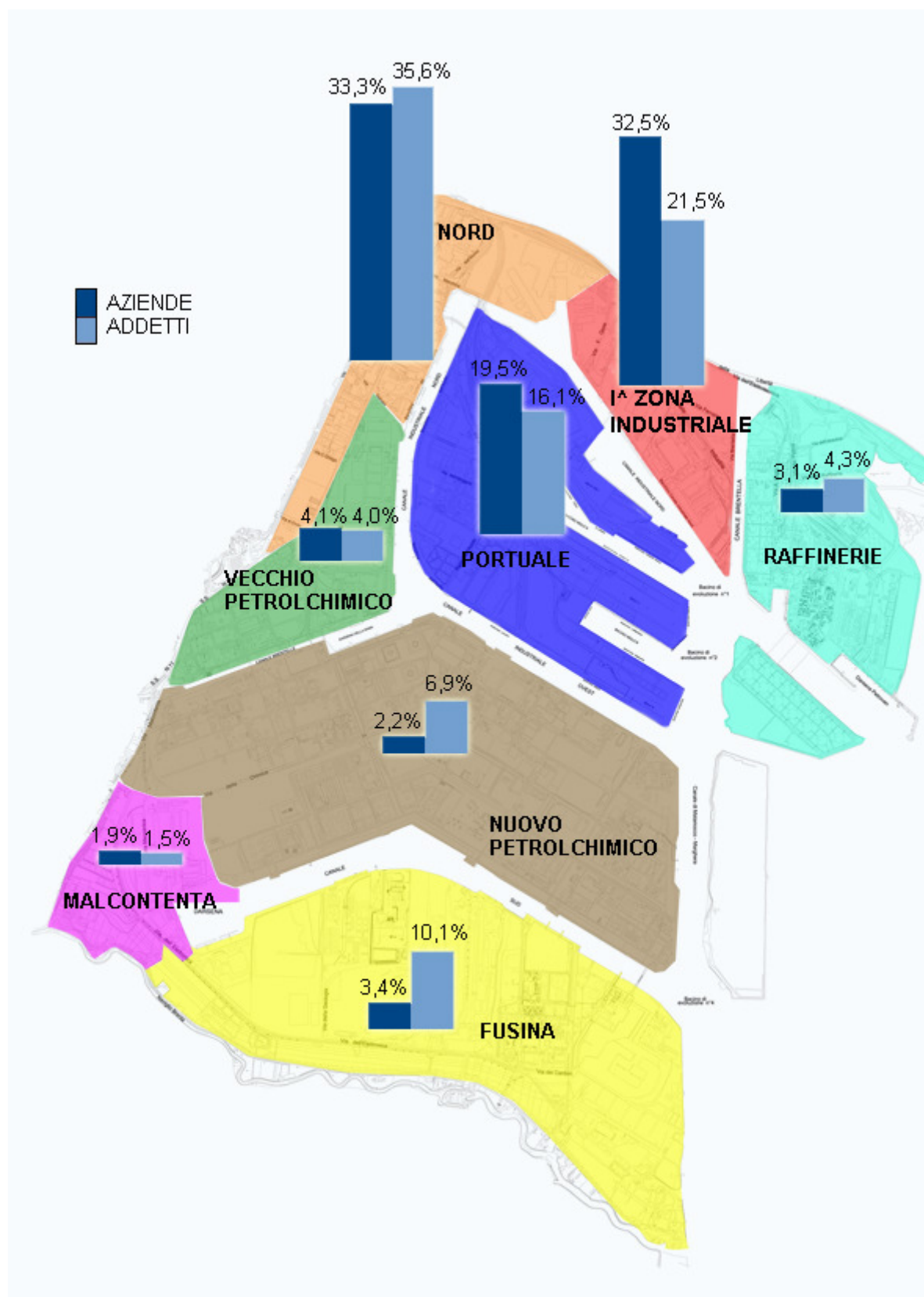

MACROISOLA	AZIENDE				ADDETTI			
	2018	2017	VARIAZIONE (V.A.)	VARIAZIONE (%)	2018	2017	VARIAZIONE (V.A.)	VARIAZIONE (%)
Raffinerie	28	27	1	3.70%	515	494	21	4.25%
Prima Zona Industriale	297	278	19	6.83%	2540	2432	108	4.44%
Nord	305	307	-2	-0.65%	4213	3936	277	7.04%
Portuale	179	169	10	5.92%	1901	1727	174	10.08%
Vecchio Petrolchimico	38	44	-6	-13.64%	472	559	-87	-15.56%
Nuovo Petrolchimico	20	16	4	25.00%	812	735	77	10.48%
Malcontenta	17	16	1	6.25%	177	143	34	23.78%
Fusina	31	27	4	14.81%	1196	1034	162	15.67%
TOTALE	915	884	31	3,51%	11826	11060	766	6,93%

AZIENDE

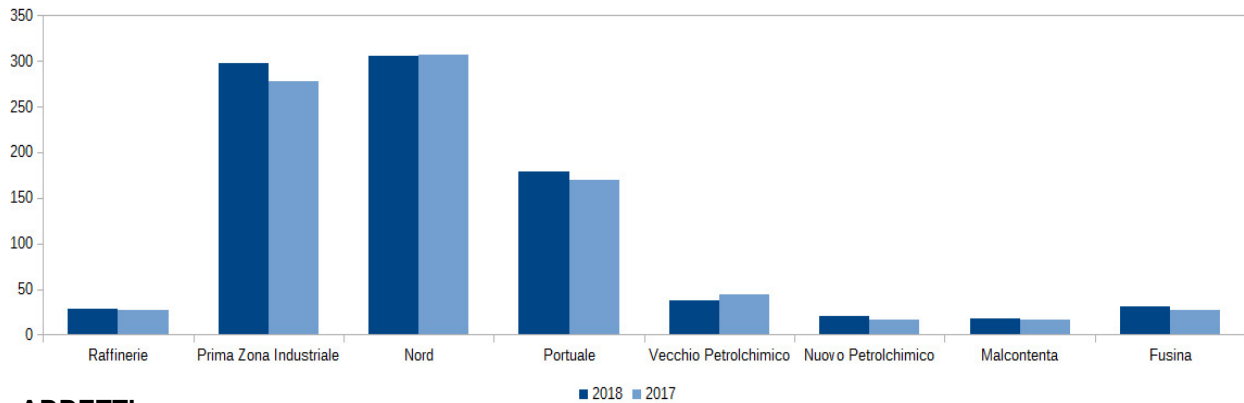

ADDETTI

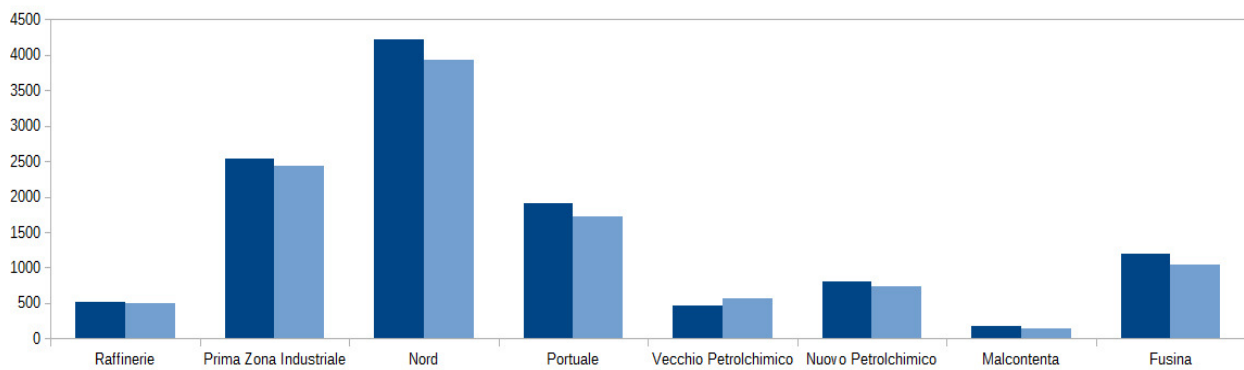

9 – AZIENDE E ADDETTI – SERIE STORICA

AZIENDE 1925 - 2018

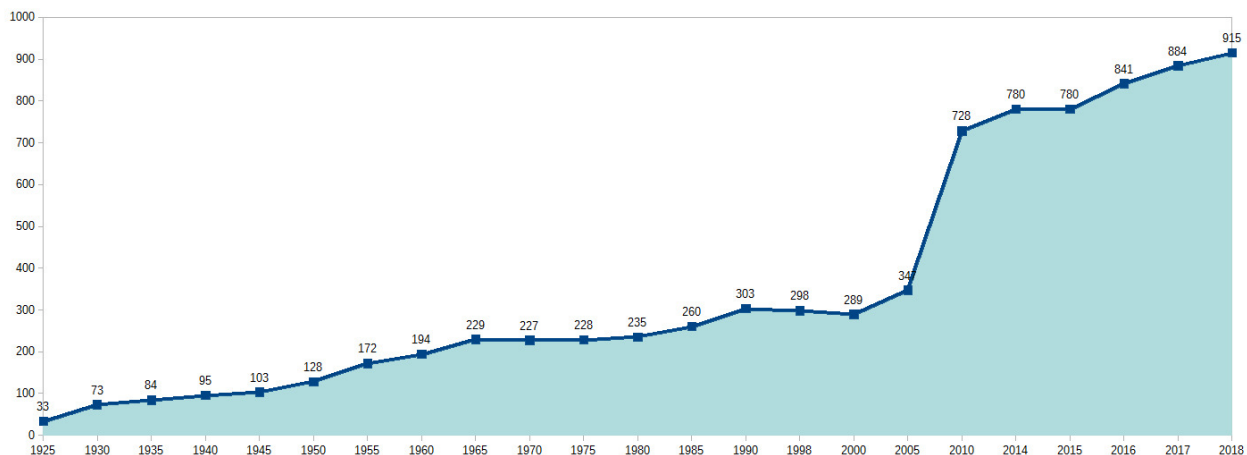

ADDETTI 1925 - 2018

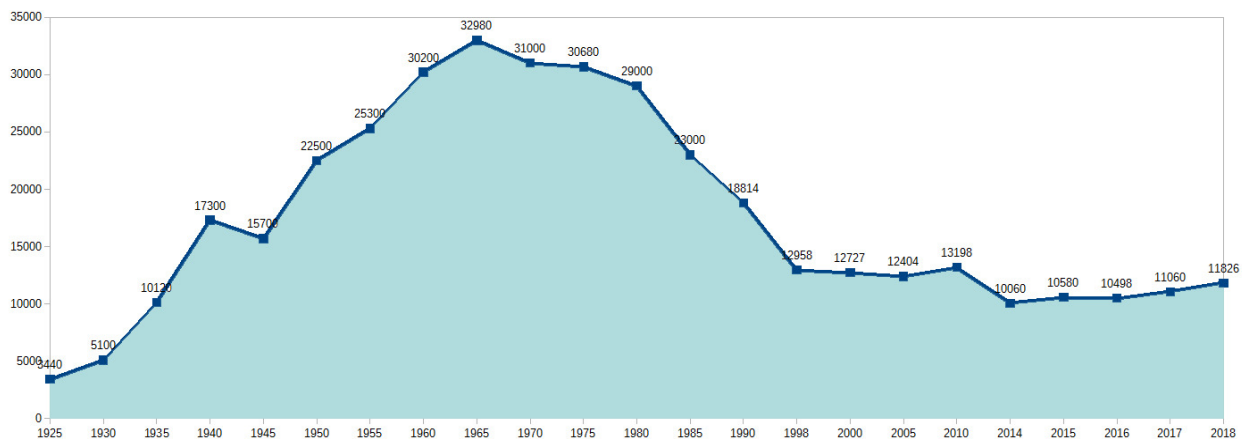

AZIENDE E ADDETTI 2014 - 2018

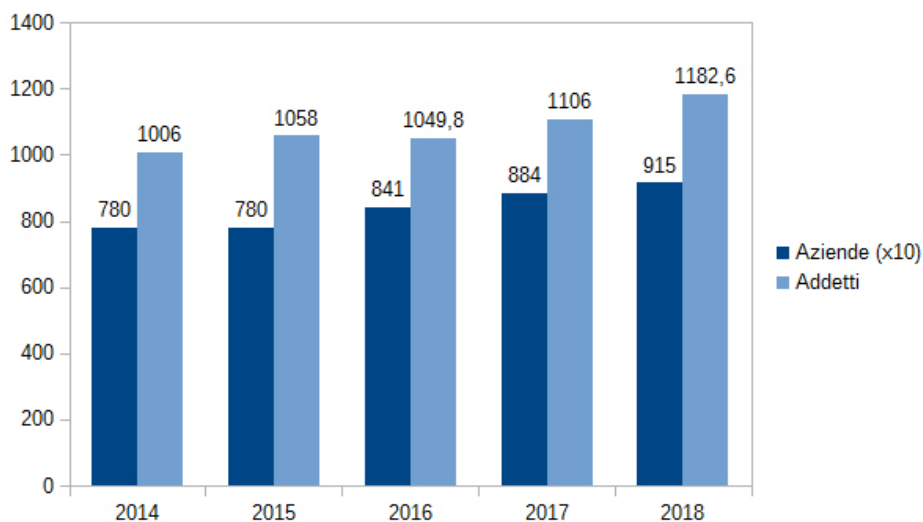

10 - DISTRIBUZIONE DELLE AZIENDE E DEGLI ADDETTI PER MACROCATEGORIE 2014 – 2018

AGGREGAZIONI DI MACROSETTORI	MACRO SETTORE ATECO 2007	AZIENDE					ADDETTI				
		2018	2017	2016	2015	2014	2018	2017	2016	2015	2014
Estrazioni Minerali	A,B	1	1	1	1	1	5	5	5	5	0
Manifatturiere	C	122	119	114	110	113	4410	4093	3976	4059	4011
Energia, Acqua, Rifiuti	D,E	29	25	26	26	24	793	847	862	1004	870
Costruzioni	F	52	53	55	51	48	280	266	360	366	272
Commercio	G	109	103	94	77	77	794	526	368	299	312
Trasporti e Servizi Logistici	H	196	197	184	180	182	2111	1925	1773	1756	1731
Terzario Avanzato	J,K,L,M,N	327	309	292	262	265	2573	2566	2361	2281	2166
Attività di Servizi	I,O,P,Q,R,S,U	79	77	75	73	70	860	832	793	810	698
TOTALE		915	884	841	780	780	11826	11060	10498	10580	10060

AZIENDE

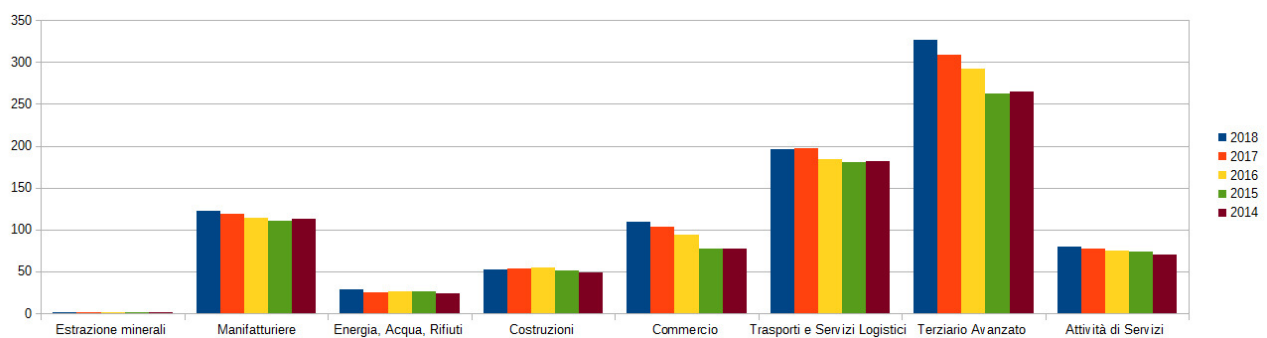

ADDETTI

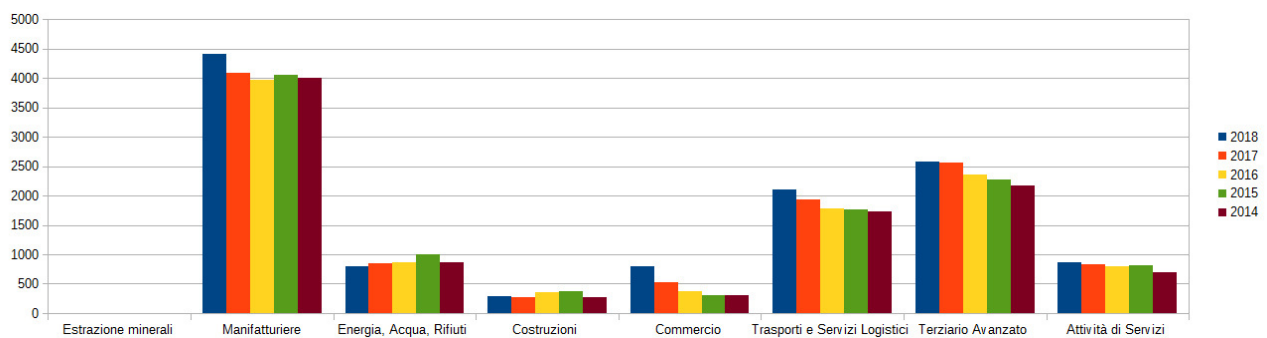

11 - COMPOSIZIONE DEL TESSUTO IMPRENDITORIALE PER MACROCATEGORIE 2014 – 2018

AZIENDE

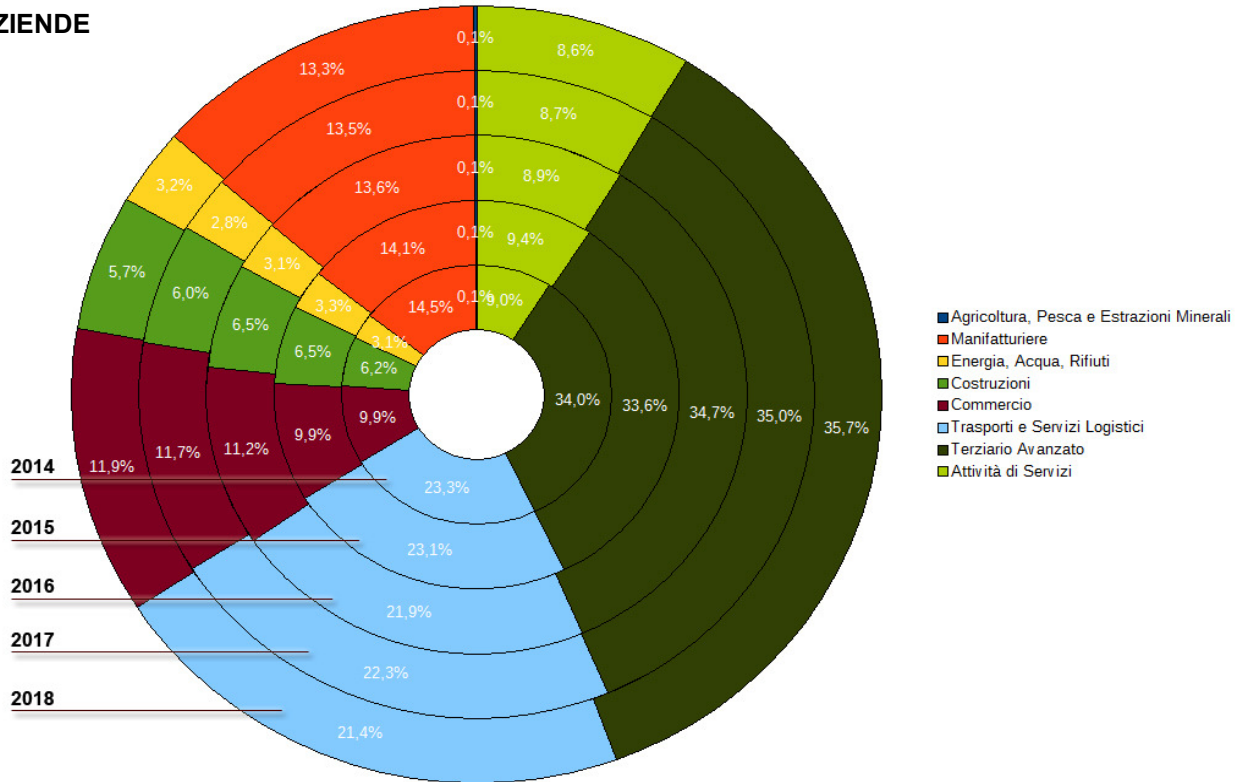

ADDETTI

