

STUDIO
ARCHITETTO
MAR



Comune di Venezia
Data: 29/03/2024, PG/2024/0155600

DATA Marzo 2024

COMMESSA n 1256_387

SCALA

PROGETTO TAV.

AII.B

RICHIESTA DI AMMISSIONE ALLE PROCEDURE DI SPORTELLO UNICO PER LE ATTIVITA' PRODUTTIVE (ai sensi del D.P.R. 160/2010 e L.R.55/2012) IN VARIANTE AL PROVVEDIMENTO CONCLUSIVO N.PG/2021/0493814 DEL 27/10/2021 SUI TERRENI DI PROPRIETA' DELLA SOCIETA' ESTELLA S.R.L. SITI IN COMUNE DI VENEZIA LOCALITA' ZELARINO Fg. 121 Part. 1066-925 PER LO SPOSTAMENTO DELLA PORZIONE DI AREA DESTINATA A STANDARD IN UN'ALTRA ZONA DELLA STESSA PROPRIETA' E CONTESTUALE ESTENSIONE DELL'ATTUALE PARCHEGGIO A RASO CON STRUTTURE METALLICHE ANTIGRANDINE NELL'AREA ATTUALMENTE DESTINATA A STANDARD

OGGETTO

Documentazione fotografica

DITTA

SOCIETA' ESTELLA S.r.L

PROGETTISTA
ARCH. GIAN PAOLO MAR
ARCH. GIOVANNA MAR

prodotto da/elaborazione grafica: Studio Architetti Mar S.r.L.

nome file: 1256_387_PL_DT_ASS_t1-2-3-4-5_F01.pln
nome layout: AII B_R00

VIA CASTELLANA 60, 30174 VENEZIA - Zelarino
tel 041-984477 fax 041-984026 e-mail mar@studioarchitettimar.eu

revisione n.	data:	descrizione:	redatto	verificato	approvato
R00	03/2024	Istanza Ammissione SUAP	EDP	LV	GPM

COPYRIGHT STUDIO ARCHITETTO MAR. Tutti i diritti sono riservati a norma di legge.

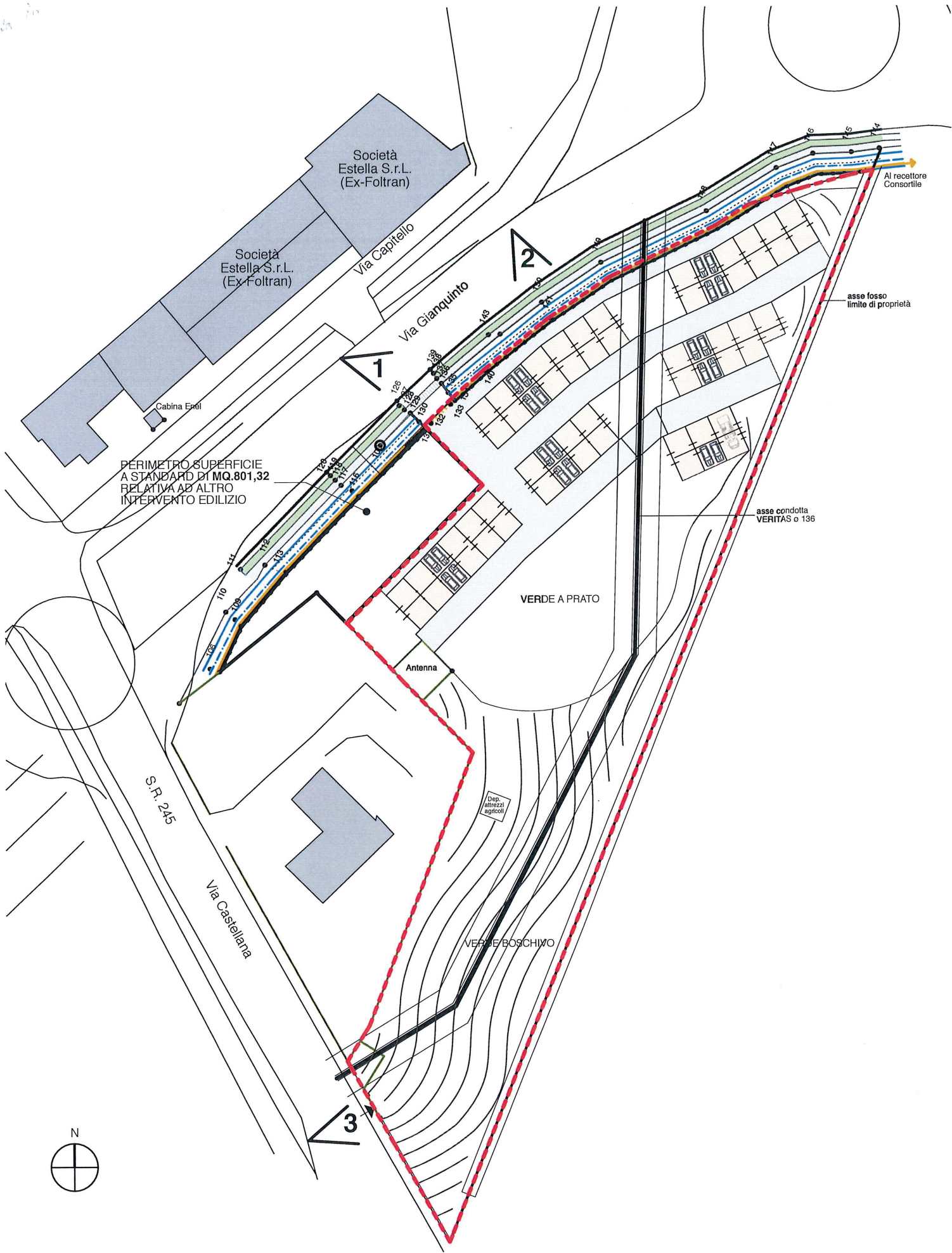

KEY-PLAN
DOCUMENTAZIONE FOTOGRAFICA

Coni ottici 



Foto 1



Foto 2



Foto 3