Città di Venezia

Area Sviluppo del Territorio e Città sostenibile
Settore Ufficio di Piano | Servizio Progettazione Urbanistica

PARCO FLUVIALE

FIUME MARZENEGO

Accordo di Programma ai sensi dell'art. 7 della Legge Regionale del Veneto 23 aprile 2004, n. 11, finalizzato alla realizzazione del parco fluviale del Marzenego tramite l'acquisizione al patrimonio comunale delle aree necessarie, ai sensi dell'art. 37 della L.R. 11/04, in variante al PAT e al PI. **Mandato al Sindaco.**

ALLEGATO B

Individuazione aree in cessione

fruibilità e accessibilità

riconfigurazione morfologica

rigenerazione frangia urbana

LEGENDA | Individuazione aree in cessione

Superficie totale: 232.662,00 mq ~ 23,3 Ha
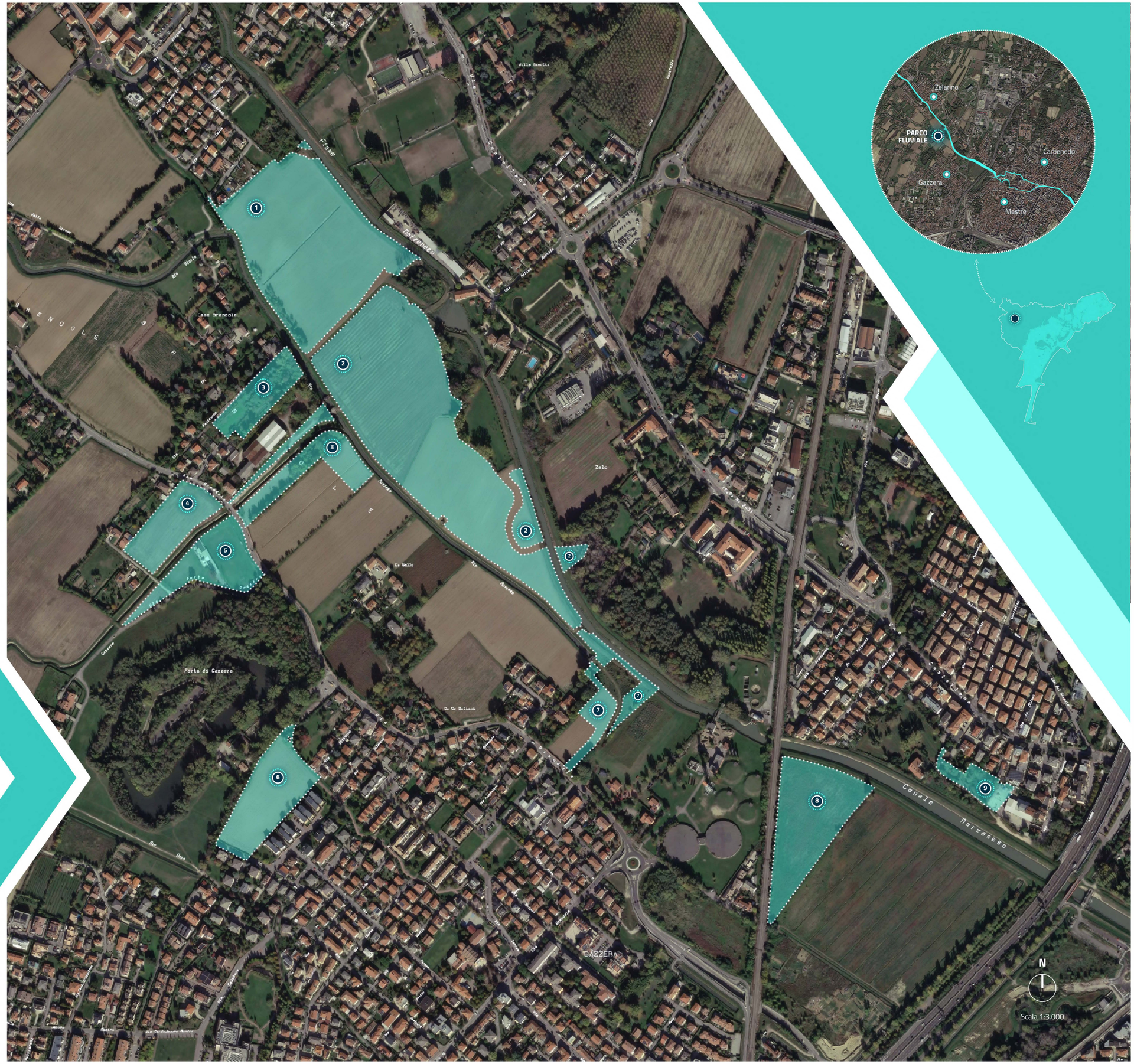
1. **Superficie AREA 1** | 52.485,00 mq
2. **Superficie AREA 2** | 81.080,00 mq
3. **Superficie AREA 3** | 21.420,00 mq
4. **Superficie AREA 4** | 10.829,00 mq
5. **Superficie AREA 5** | 13.230,00 mq
6. **Superficie AREA 6** | 16.807,00 mq
7. **Superficie AREA 7** | 8.640,00 mq
8. **Superficie AREA 8** | 22.760,00 mq
9. **Superficie AREA 9** | 5.411,00 mq