

TABELLA DELLE PROPRIETA' CATASTALI

| Foglio | Mappale | Sup. catastale | Proprietà |
|---------|--------------|----------------|-----------|
| 169 | 796 | 189 mq | 1 |
| 169 | 1033 | 4.145 mq | 1 |
| 169 | 1036 (porz.) | 36.424 mq | 1 |
| 169 | 800 | 5.725 mq | 1 |
| 169 | 801 | 2.255 mq | 1 |
| 169 | 169 | 950 mq | 1 |
| Totale: | | 49.688 mq | |

Mappali esclusi dal perimetro di intervento (già ceduti al Demanio dello Stato - Ramo strade)

| Foglio | Mappale | Sup. catastale | Proprietà |
|---------|---------|----------------|-----------------------------------|
| 169 | 1030 | 63 mq | Demanio dello Stato - Ramo strade |
| 169 | 1031 | 114 mq | |
| 169 | 1034 | 963 mq | |
| 169 | 1035 | 626 mq | |
| 169 | 1037 | 861 mq | |
| 169 | 1039 | 1143 mq | |
| 169 | 1040 | 87 mq | |
| 169 | 1105 | 2563 mq | |
| 169 | 1106 | 1630 mq | |
| 169 | 1107 | 629 mq | |
| 169 | 1108 | 1415 mq | |
| 169 | 1109 | 1160 mq | |
| 169 | 1110 | 150 mq | |
| Totale: | | 11,404 mq | |

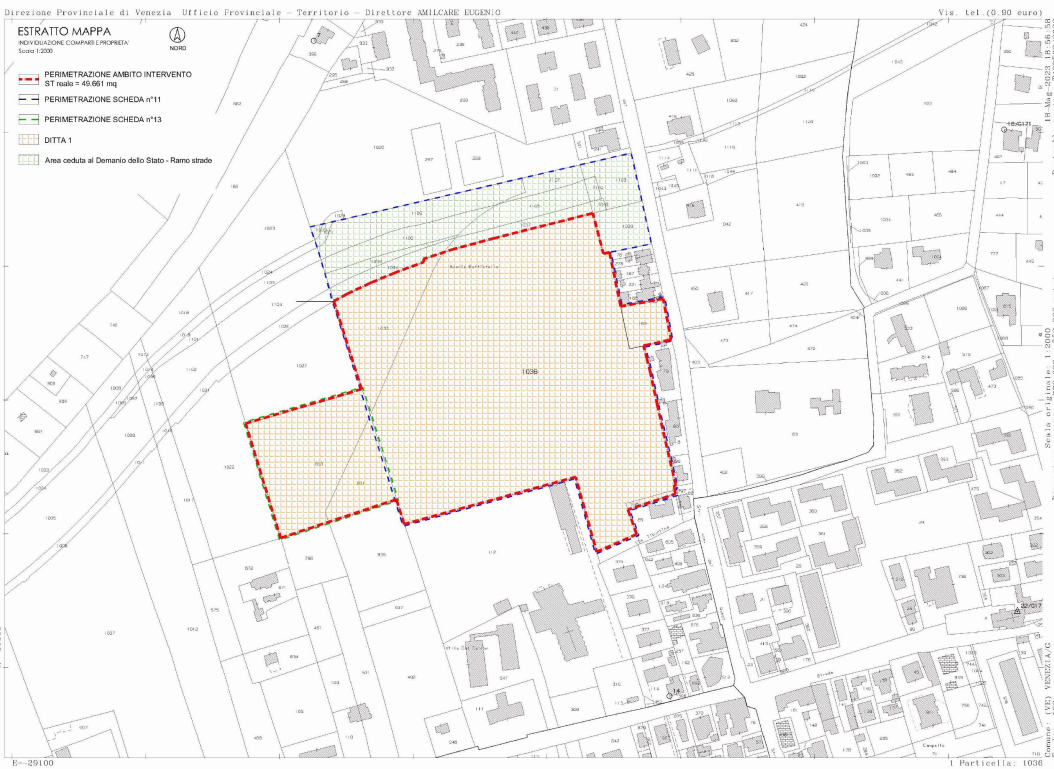
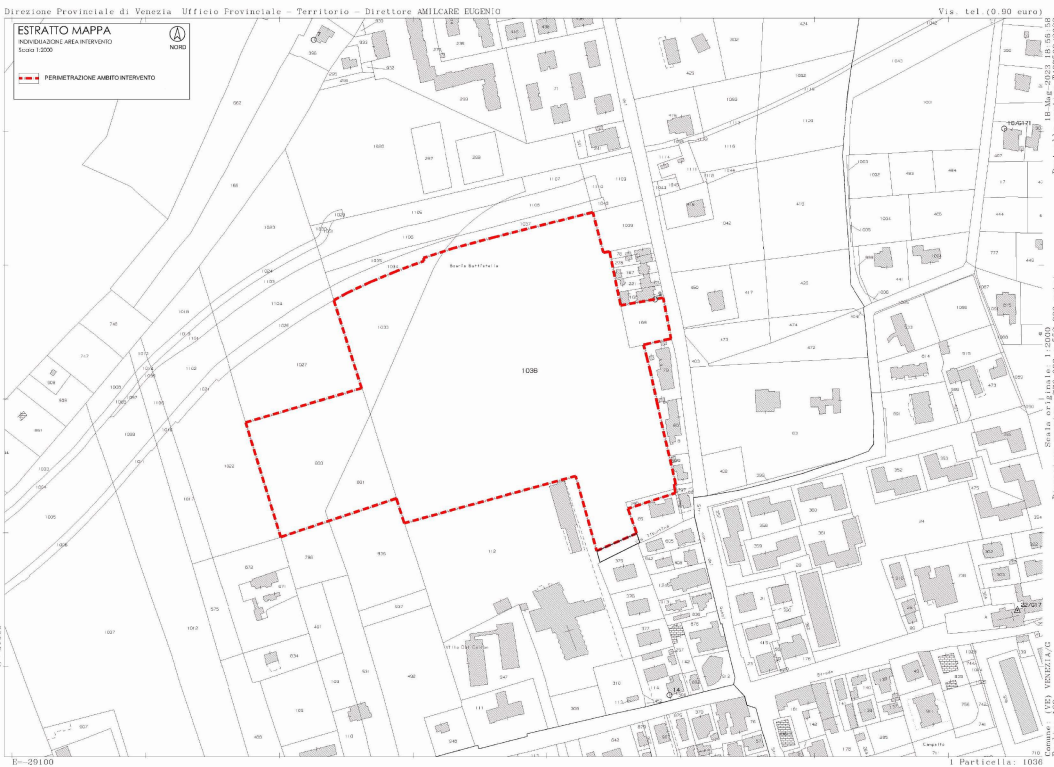

| | | | |
|---|--|--------------------------|-----------------------------|
| <p>DM</p> <p>DOTT. ING. DANILO MICHIELETO Tel. 041.584697 - Fax 041.584970 - mail: michielet@danielmichieletto.it Iscritto al ordine degli Ingegneri della provincia di Venezia al n° 2139</p> <p>DOTT. ARCH. SILVIA BORTOLOZZO Tel. 041.917697 - Fax 041.584697 - Cell. 347.882001 - C. Chioggia (VI) Iscritta al ordine degli Architetti della provincia di Venezia al n° 1932</p> | <p>COMUNE DI VENEZIA Provincia di Venezia</p> | | Il committente |
| | <p>Comittente: DITTA I</p> | | Il progettisti |
| <p>Progetto: PIANO DI LOTTIZZAZIONE DI INIZIATIVA PRIVATA IN ATTUAZIONE DELLE SCHEDE NORMA N°11-13 DELLA VARIANTI AL P.L. N°49/2020, CAMPALTO VIA GOBBI</p> <p>Comune di Venezia, località Campalto Fig. 169 Mapp. 169-796-800-801-1033-1036</p> <p>ELABORATO ARCHITETTONICO</p> | | | |
| <p>Elaborato: ASSETTO CATASTALE E DELLE PROPRIETA'</p> | <p>Scala: 1:2000</p> <p>File: Campalto.dwg</p> <p>Data: 18-05-2023</p> | <p>REF: 130/2021</p> | <p>Tavola: 2</p> |

| R. | REVISIONE | APPROVAZIONE | R. | REVISIONE | APPROVAZIONE |
|----|------------|--------------|------------|-----------|--------------|
| 01 | 09-02-2023 | D.G. | 09-02-2023 | D.M. | |
| 02 | 07-04-2023 | D.G. | 07-04-2023 | D.M. | |
| 03 | 18-05-2023 | D.G. | 18-05-2023 | D.M. | |

Il presente disegno è di proprietà dello Studio Michieletto, senza diritto e firma in originale non potrà essere utilizzato per la costituzione dell'oggetto ingegneristico, né essere comunicato a terzi o riprodotto. Lo Studio proprietario tutela i propri diritti a riparo di legge.



Codice di sicurezza: 20202030169696