

FONDAZIONE GIANCARLO LIGABUE
Palazzo Erizzo, san marco 3319
30123 Venezia



RICHIESTA DI DEROGA ALLA SCHEDA URBANISTICA
Agosto 2024

Arch. Mariangela Zanzotto

Fondazione Giancarlo Ligabue
Dott. Inti Ligabue

RELAZIONE DESCRITTIVA

La Fondazione Giancarlo Ligabue è stata costituita nel 2016 per dare continuità al Centro Studi e Ricerche Ligabue - fondato nel 1973 - ed ha promosso e organizzato oltre 130 spedizioni in tutti i continenti. Le scoperte realizzate sono parte della storia della paleontologia, dell'archeologia ed etnografia. La fondazione Ligabue ha un ruolo attivo nella città con la realizzazione di mostre, cicli di conferenze, consulenze scientifiche.

La divulgazione è un tema molto importante e a tale scopo il comitato scientifico e la proprietà Ligabue intendono aprire con maggiore frequenza gli spazi espositivi al pubblico al fine di promuovere massimamente le attività culturali e soprattutto di rendere visibile la collezione privata.

Per poter attuare questi propositi è necessario un percorso lineare tra i diversi ambienti, con particolare attenzione alla sicurezza ed ai flussi dei visitatori, che garantisca la fruizione degli spazi collocati al piano terra e primo del palazzo.

Alla luce di ciò s'intende rendere l'accesso allo spazio espositivo della Fondazione indipendente dalla porzione di edificio di uso privato. L'ingresso avviene, ora, da una scala comune che serve anche il secondo e terzo piano residenziale. S'intende ripristinare l'uso della scala in pietra d'Istria presente nel cavedio laterale del piano terra che conduce esclusivamente al primo piano.

DESTINAZIONI D'USO:

LEGENDA Piano terra
■ Circolazione verticale
■ Spazio espositivo

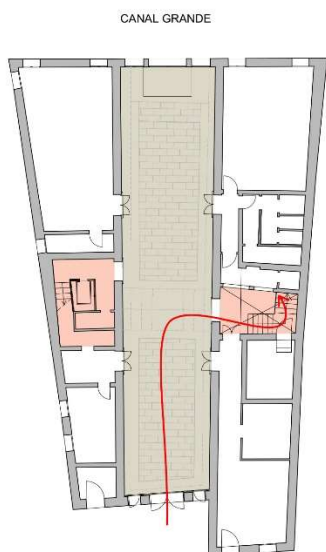

Piano terra, scala 1:200
 Stato di progetto

DESTINAZIONI D'USO:

LEGENDA Piano primo
■ Circolazione verticale
■ Spazio espositivo

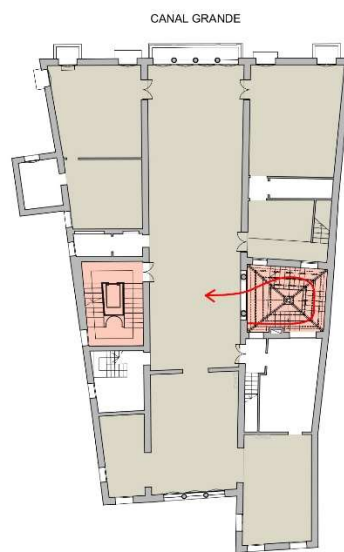

Piano primo, scala 1:200
 Stato di progetto

Per garantire l'utilizzo di detta scala anche in condizioni meteorologiche sfavorevoli, si chiede di poter installare una copertura in vetro e sottile struttura in acciaio amovibile.



Questa leggera costruzione, che rispetterà i requisiti minimi di areazione, di dimensioni molto contenute (4.60 x 3.70 m) appoggerà sui muri perimetrali del cavedio tra il primo e secondo piano di proprietà Ligabue.

