

COMUNE DI VENEZIA DITTA: FEDERICA SOTTANA
PROGETTO: PARTECIPAZIONE AL BANDO PER LA MODIFICA DELLA DESTINAZIONE D'USO DEGLI EDIFICI NON PIU' FUNZIONALI ALLA CONDUZIONE DEL FONDO UBICATI IN ZONA AGRICOLA: "AVVISO PUBBLICO 1"
(prot. Comune di Venezia c. 1738 PG/2024/0468888 del 28 Settembre 2024)
TAV. N°: 1 **SCALA:** VARIE **OGGETTO:** STATO DI FATTO ANNESSO AGRICOLO PLANIMETRIE GENERALI - FABBRICATO ATTUALE
stato legittimato: PDC 32335 PG 286526 del 06/02/2004
 AGIBILITA' prot. n° 2007 / 505872 del 12/12/2007
PROGETTISTA: Arch. Luca Senigaglia V. Gioberti n.40 Mestre(VI) TEL-FAX 041942138
P.I. 02248420273 e-mail: luca.senigaglia@libero.it pec: luca.senigaglia@archworkshop.it
COLLABORATORE: Arch. Gloria Cecchinato V. Gioberti n.40 Mestre(VI) TEL-FAX 041942138
P.I. 03096800276 e-mail: gloria.cecchinato@libero.it



ESTRATTO MAPPA CATASTALE
 SCALA 1:2000 C.T. sezione VENEZIA
MAPPALI DI PROPRIETA' DELLA RICHIEDENTE
 COLORE ROSSO:

Fig.131: Mapp. 1044-1046-991-1033-1034-1035
 1036-834

MAPPALI DI PROPRIETA' DELLA FAMIGLIA DELLA RICHIEDENTE
 COLORE ARANCIONE:

Fig.118: Mapp. 1060 - 90 - 91
 Fig.119: Mapp. 893
 Fig.131: Mapp. 577-579-989-20-1045-10-995-993



ESTRATTO P.R.G. VIGENTE SCALA 1:2000
 ZONA: E3.2 "AGRICOLA"

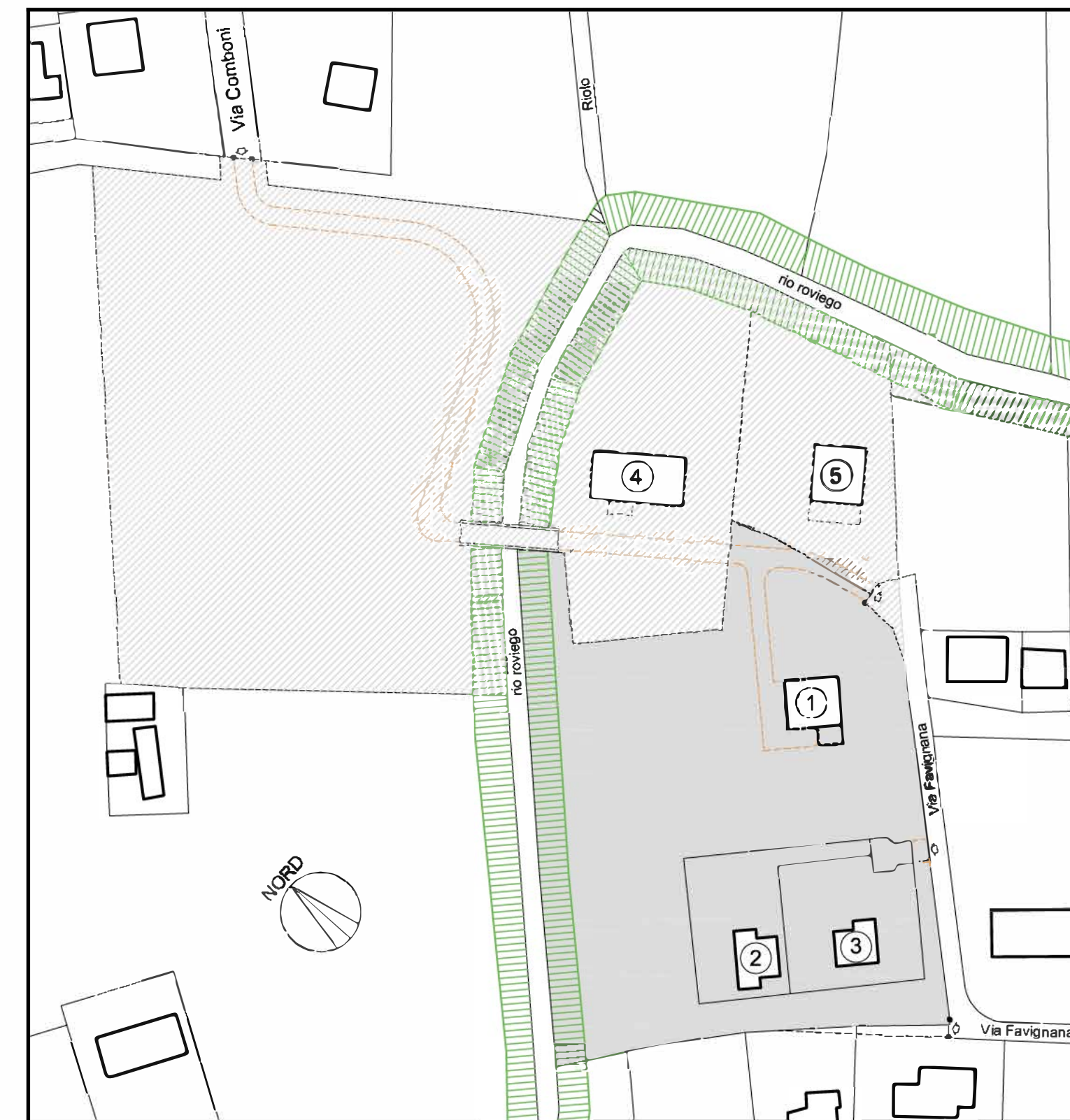
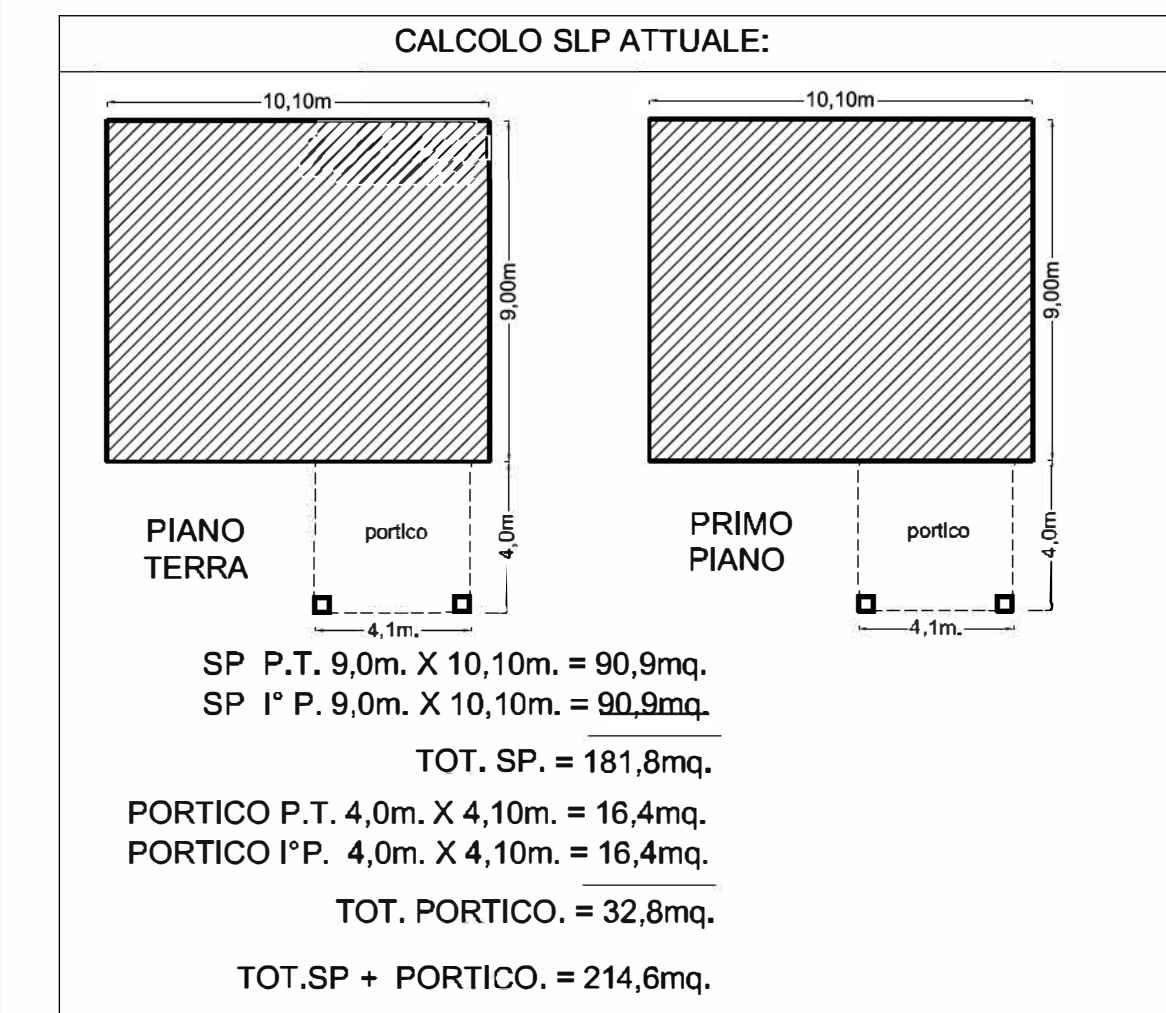

PLANIMETRIA GENERALE STATO DI FATTO : SCALA 1:1000

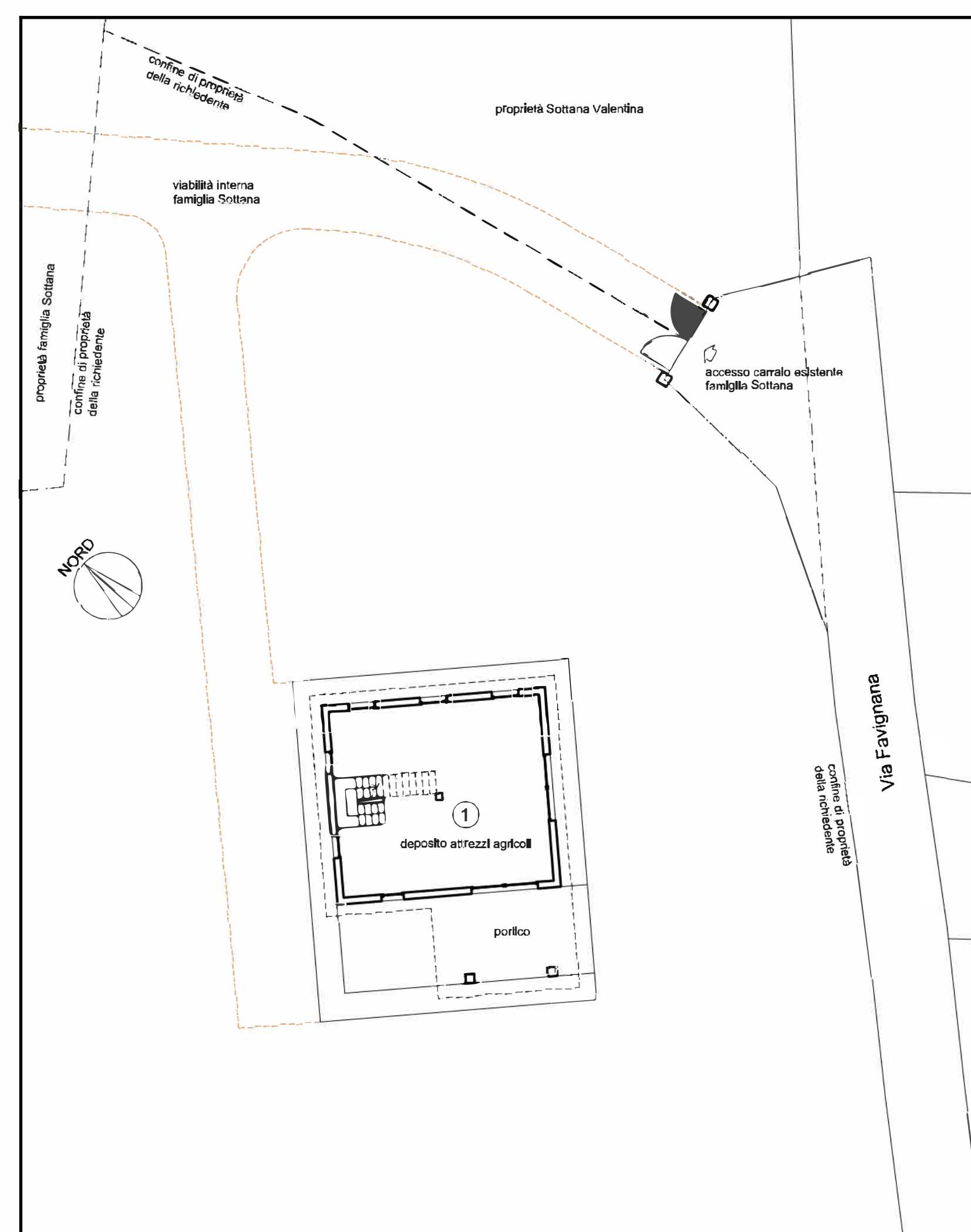

PLANIMETRIA ANNESSO RUSTICO STATO DI FATTO : SCALA 1:200

LEGENDA:

- VIABILITA' INTERNA ALLE PROPRIETA' DELLA FAMIGLIA SOTTANA ATTUALMENTE IN STERRATO CON TRATTI IN GHIAIA
- AREA DI PROPRIETA' DELLA RICHIEDENTE (Sottana Federica) 6.233 mq.
- FABBRICATI ESISTENTI DI PROPRIETA' DELLA RICHIEDENTE
 1) ANNESSO RUSTICO
 2) EDIFICIO RESIDENZIALE UNIFAMILIARE
 3) EDIFICIO RESIDENZIALE UNIFAMILIARE
- AREA DI PROPRIETA' DELLA FAMIGLIA DELLA RICHIEDENTE (Sottana Paolo - Mescalchin Loretta - Sottana Valentina)
- FABBRICATI ESISTENTI DI PROPRIETA' DEI GENITORI DEL RICHIEDENTE
 4) EDIFICIO RURALE "CASA COLONICA" attualmente ad uso residenziale (Sottana Paolo - Mescalchin Loretta)
- 5) EDIFICIO RESIDENZIALE DI PROPRIETA' DELLA SORELLA DEL RICHIEDENTE (Sottana Valentina)

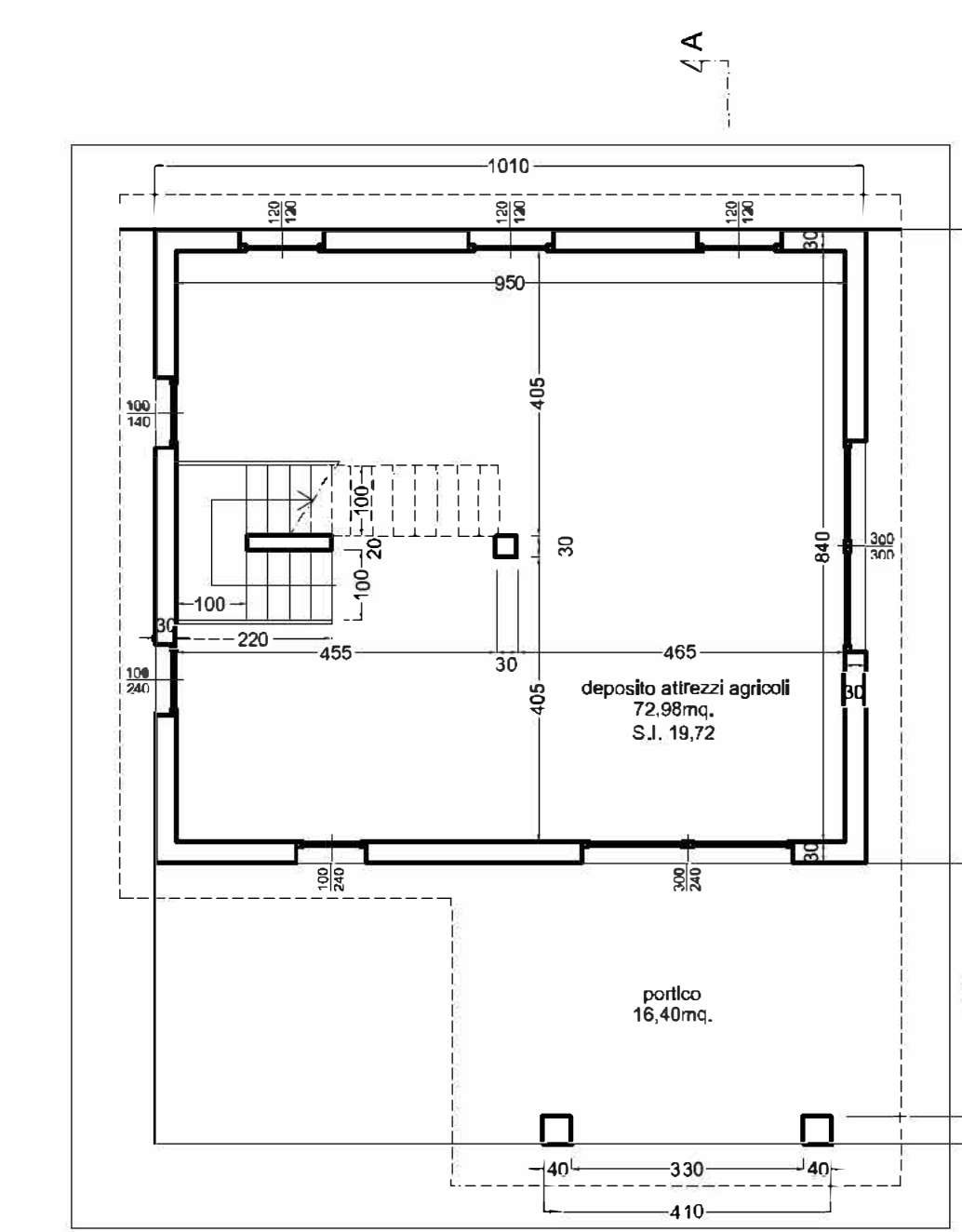

PIANTA PIANO TERRA: SCALA 1:100

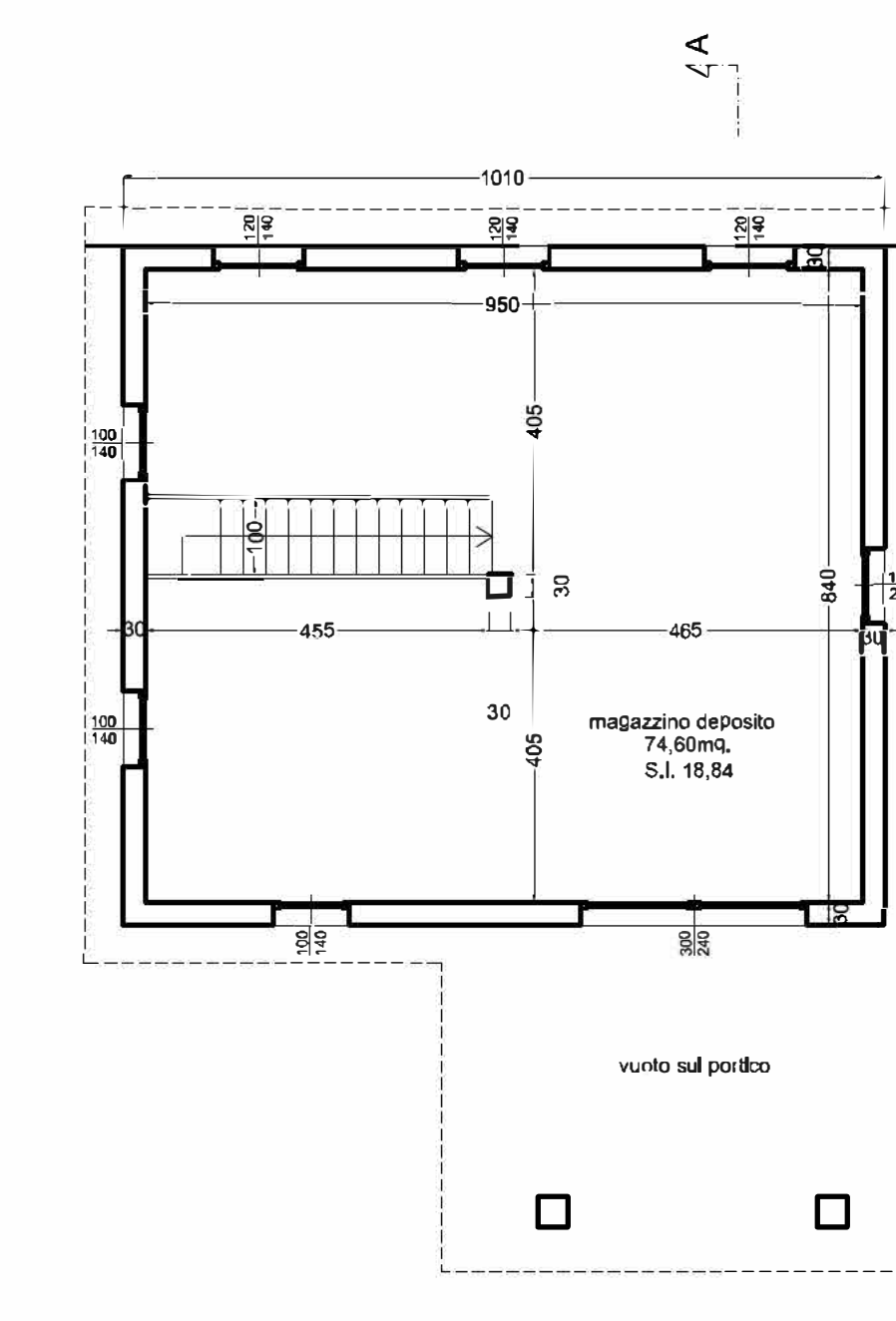

PIANTA PRIMO PIANO: SCALA 1:100

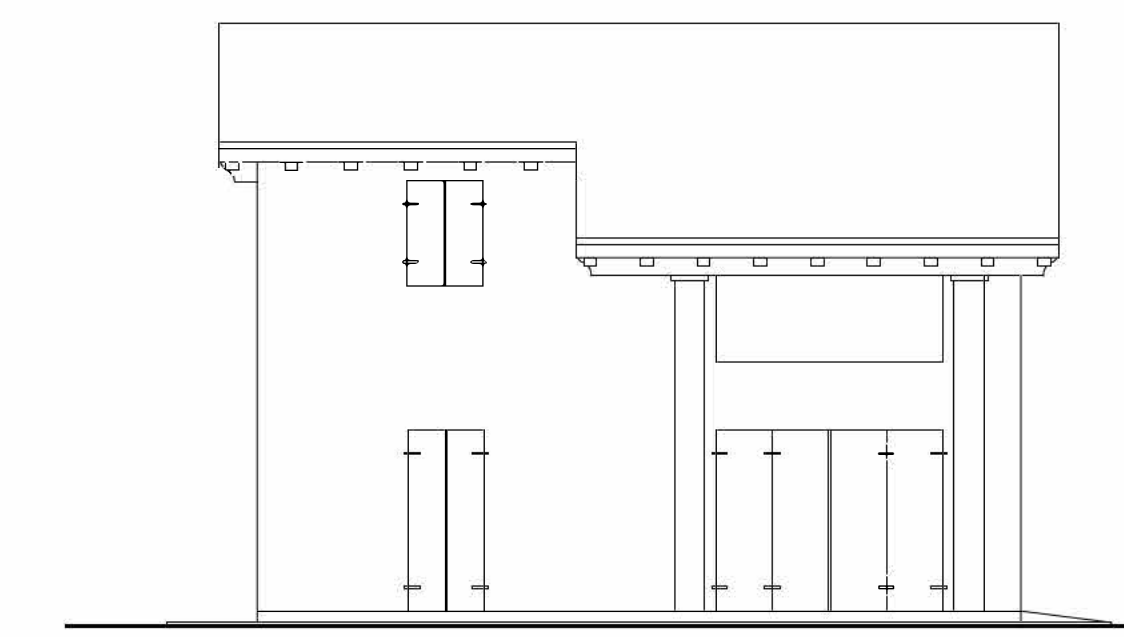

PROSPETTO SUD

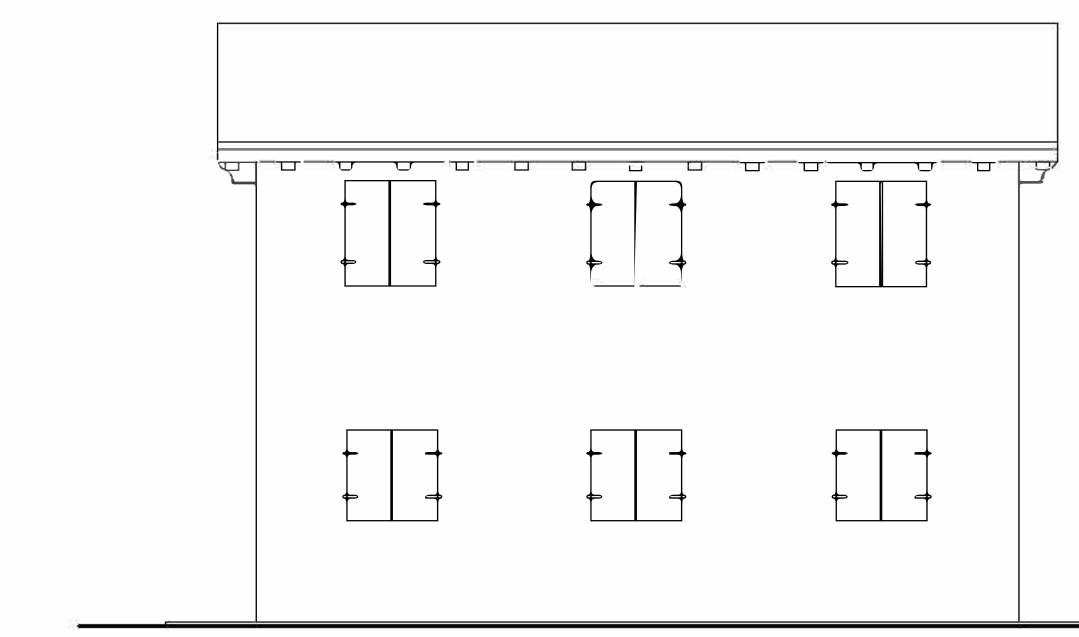

PROSPETTO NORD

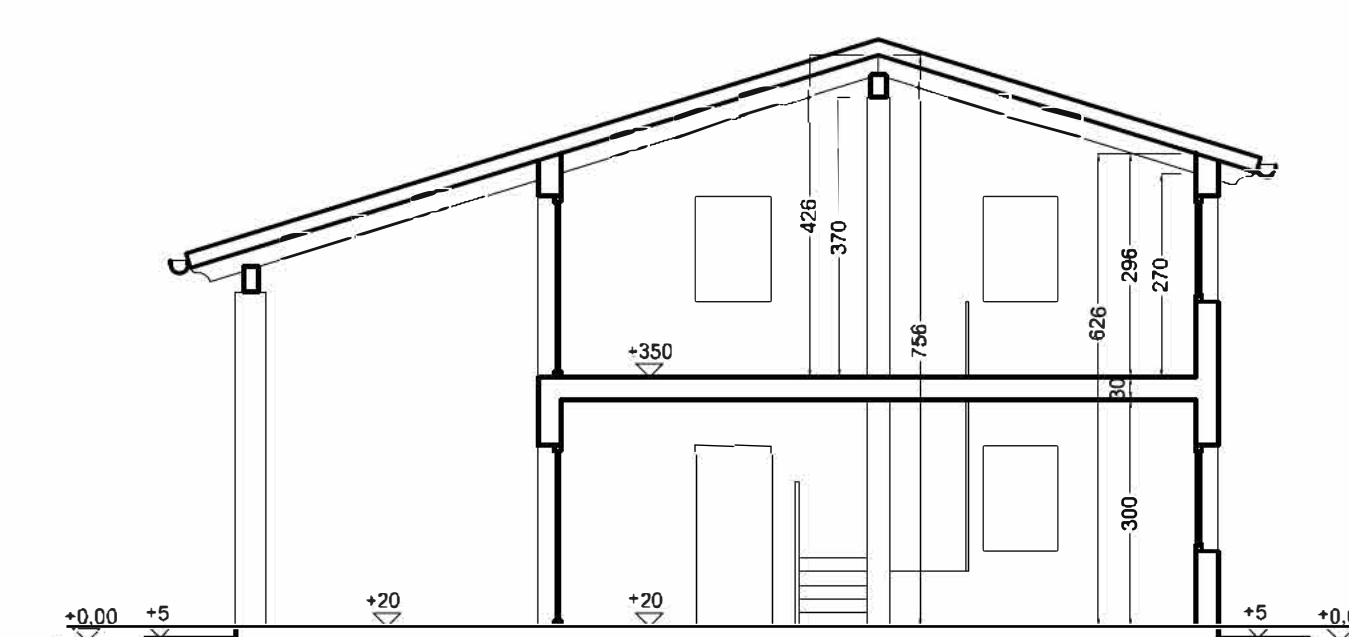

SEZIONE A-A

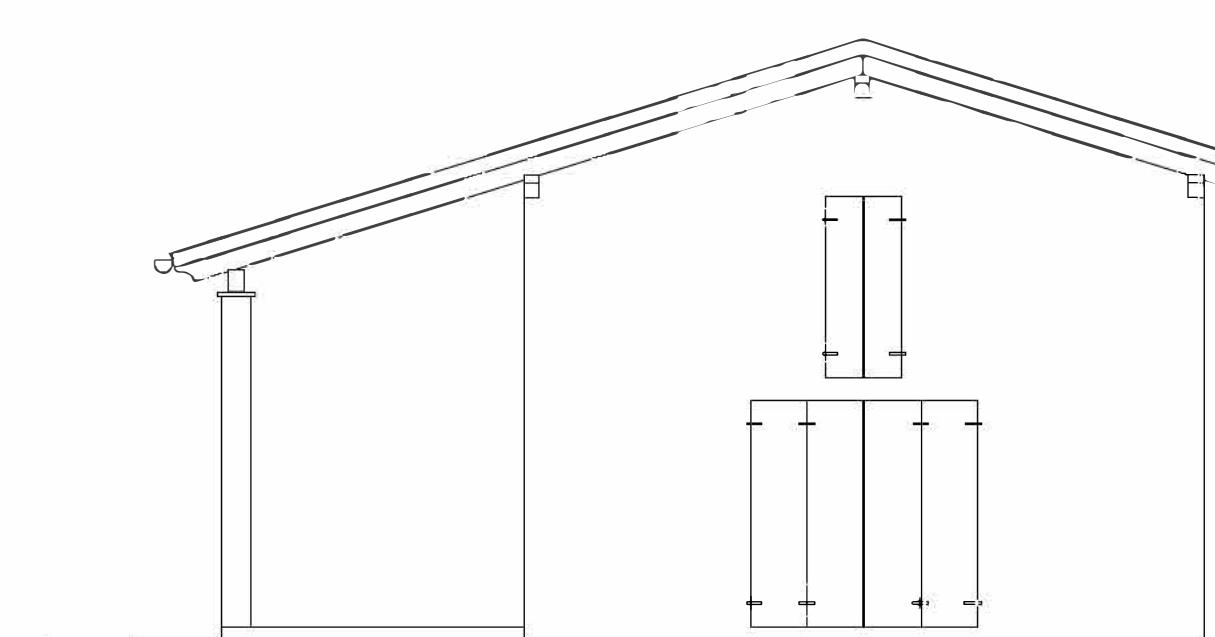

PROSPETTO EST

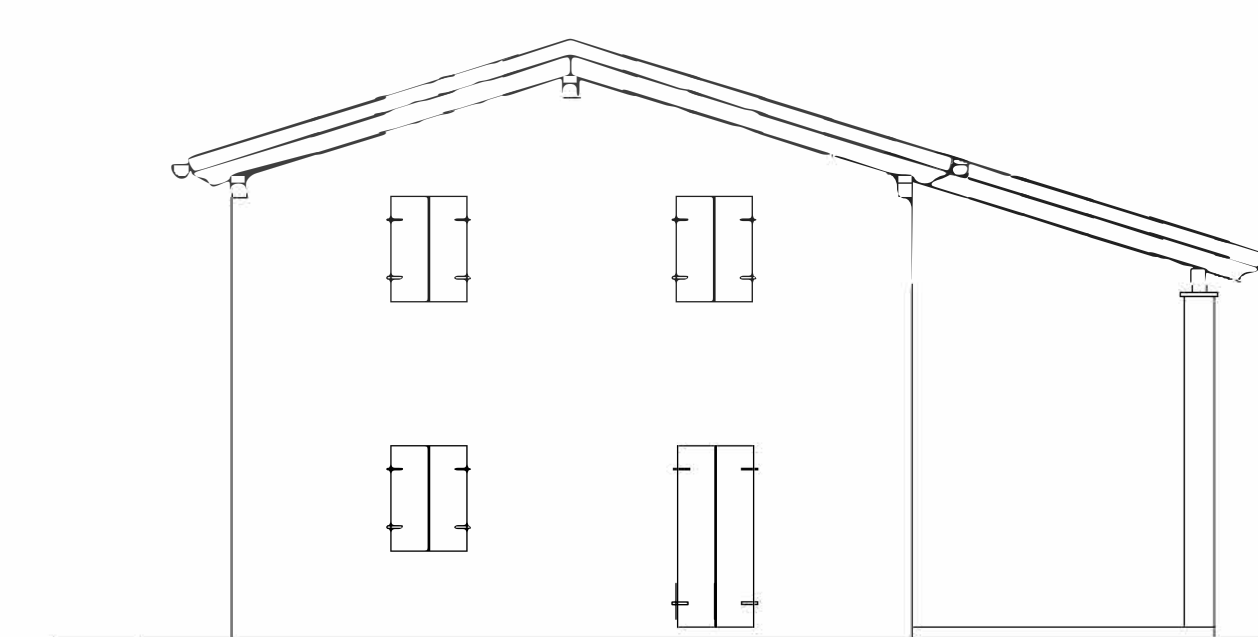

PROSPETTO OVEST