

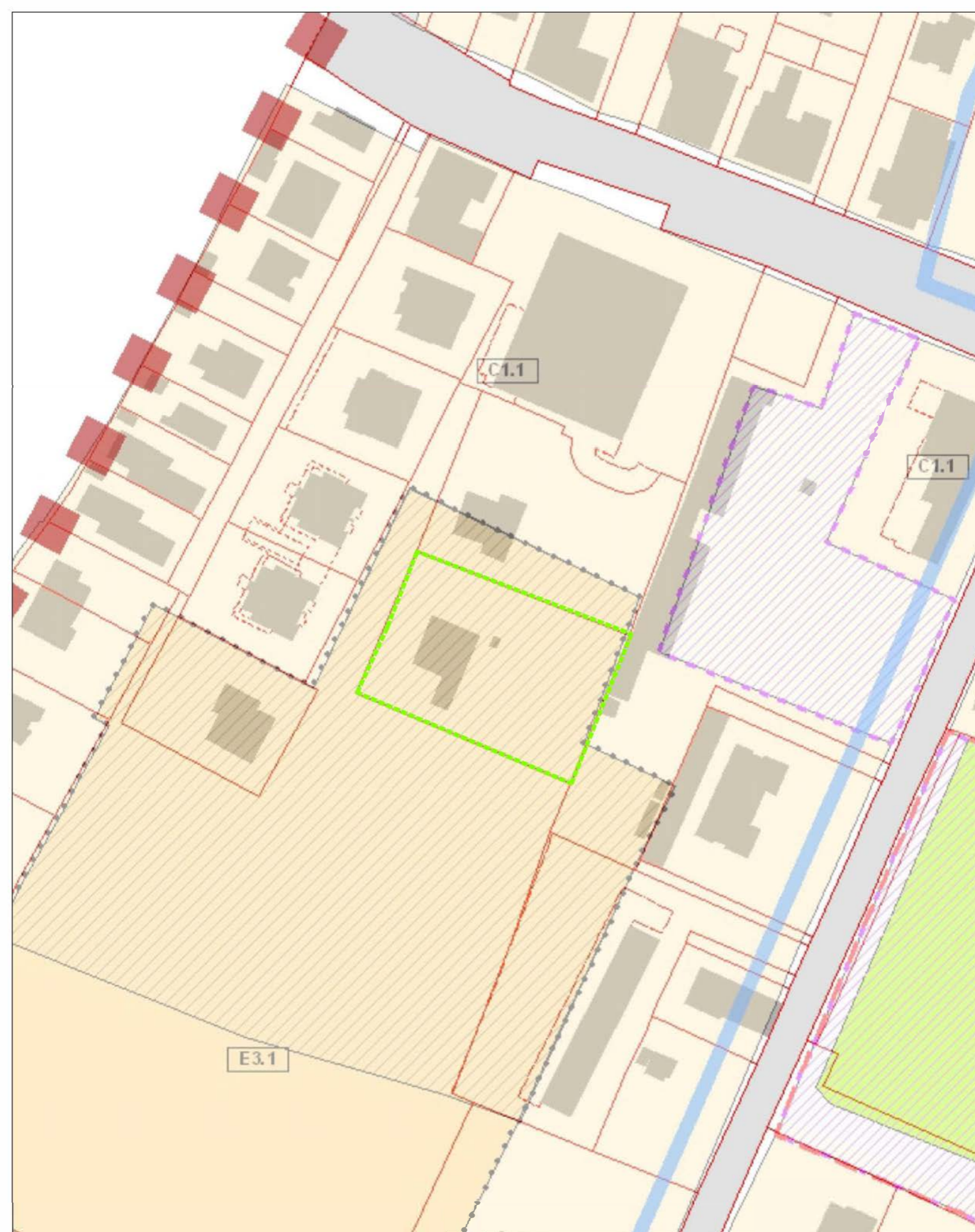

ESTRATTO MAPPA CATASTALE FG.180 MAPP.2457 CLASSAMENTO : Categoria F2 PLANIMETRIA SCALA 1 : 200 INDIVIDUAZIONE ANNESSO RUSTICO

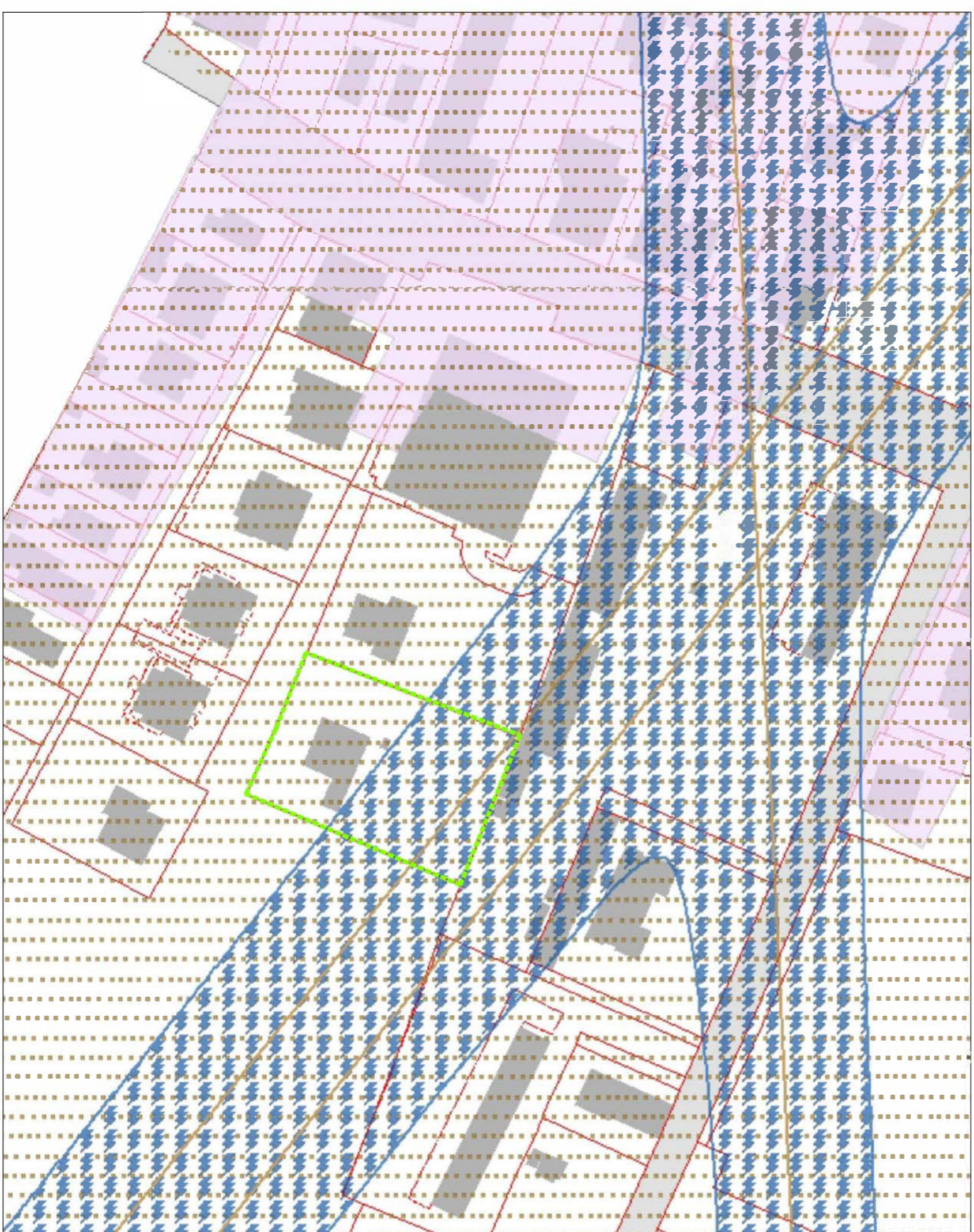
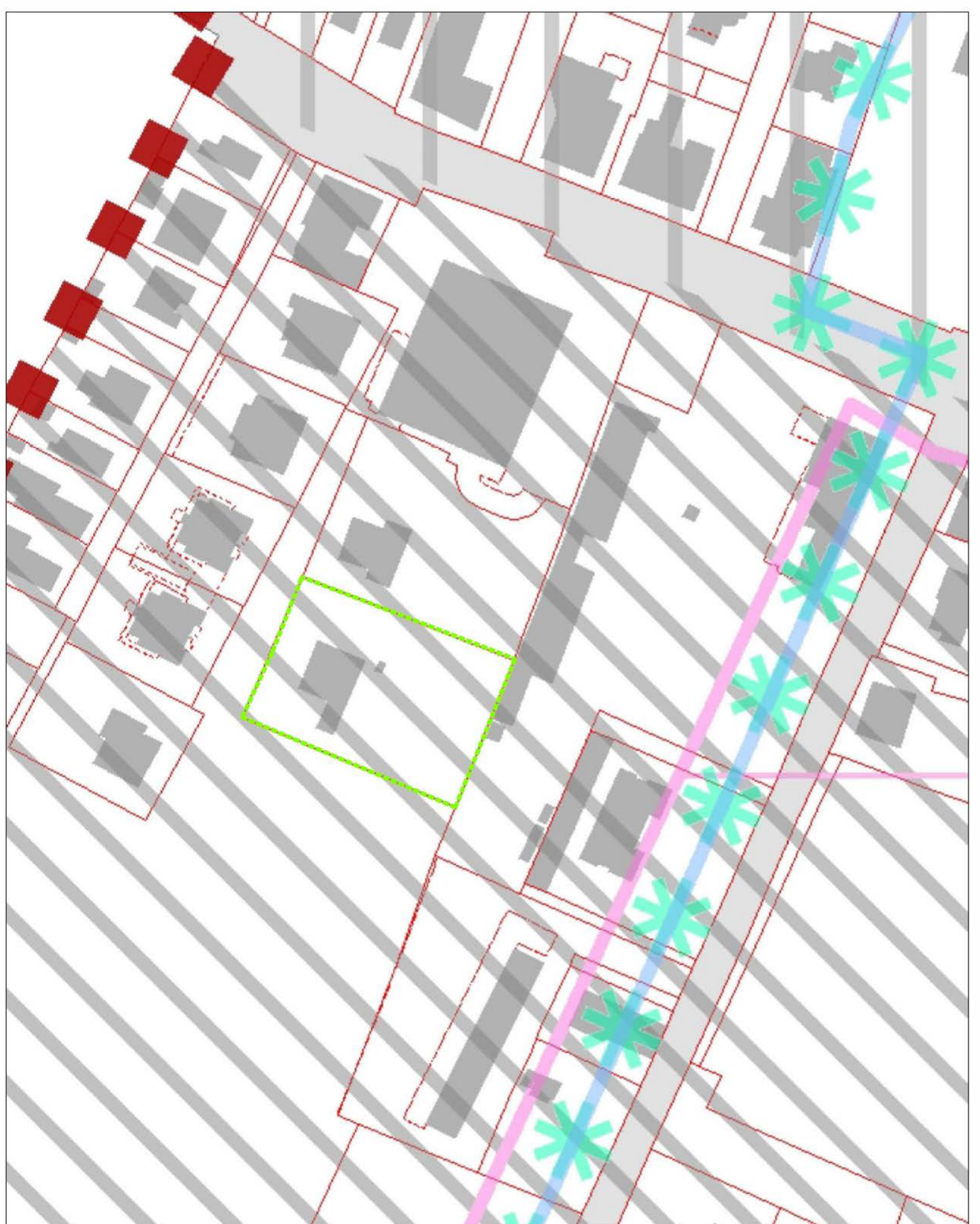

Girolamo Segato Architetto
Via San Giuseppe 24E
30015 Chioggia [VE]
tel. 0415500915
P.I. 02777030277
e-mail: skuj@arc.segato@gmail.com
pec.: girolamo.segato@archiworldpec.it

PROVINCIA DI VENEZIA - COMUNE DI CHERIGNAGO
Committente
SOLEMARKET s.a.s.
di **Simon C.L.G. & C.**
P.zza Leonardo da Vinci, 2
31030 Dosson di Casier (TV)
p.IVA 00734150261 - tel. 0422380745

Progetto
P.D.C. - Ristrutturazione con demolizione e ricostruzione di edificio esistente con diversa sagoma, prospetti, sedime e caratteristiche planivolumetriche e tipologiche ai sensi della Delibera di Giunta Comunale n. 109 del 11/06/2024 Allegato 1 - "per edifici non più funzionali alla conduzione del fondo agricolo"

Elaborato
INQUADRAMENTO

Scala 1/500
Data GENNAIO 2025

Note:
In Chirignago

Rev.	Data	Argento
1	-	-
2	-	-
3	-	-

COMPATIBILITA' PRG-PAT Aree idonee a condizione G

VPRG TERRAFERMA VINCOLI Vincolo sismico O.P.C.M n.3274/2003

V.P.R.G. TERRAFERMA ZONIZZAZIONE Z.T.O.: E.3.1