

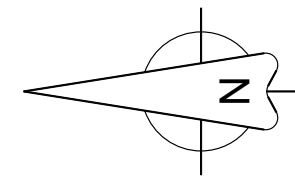

CITTA' METROPOLITANA DI VENEZIA

Area Mobilità
Servizio Trasporti Eccezionali, Ponti e Piste Ciclabili

Cà Corner, San Marco 2662 - 30124 Venezia (VE)
Via Forte Marghera, 191 - 30173 Mestre (VE)



PROGETTO DI FATTIBILITA' TECNICO ECONOMICA

Realizzazione della pista ciclopedonale lungo via Ponte Nuovo in località Peseggia tra l'incrocio con via Tiziano e il fiume Dese nei comuni di Scorzè, Venezia e Martellago

IL RESPONSABILE DEL PROCEDIMENTO
Ing. Nicola Torricella

SUPPORTO AL RUP
Ing. Rossella Guarnato
Geom. Bruno Ruffini

Via Ponte Nuovo, Via Morosini
Scorzè, Venezia, Martellago

PROGETTAZIONE
PNC - ASSOCIATI
architettura & ingegneria
Via Primitivo Neri 8 - 30020 Pesezza (Treviso) - Tel. 0423-010001
www.pnc-associati.it - info@pnc-associati.it

ing. Marco Cagnin

planimetria di rilievo planimetria di progetto 3/3

REV.	DESCRIZIONE	DATA
1/00	PRTE 03.3	09/09/2024

PFTE 03.3

Scala: 1/500



Pianta Rilievo - 5

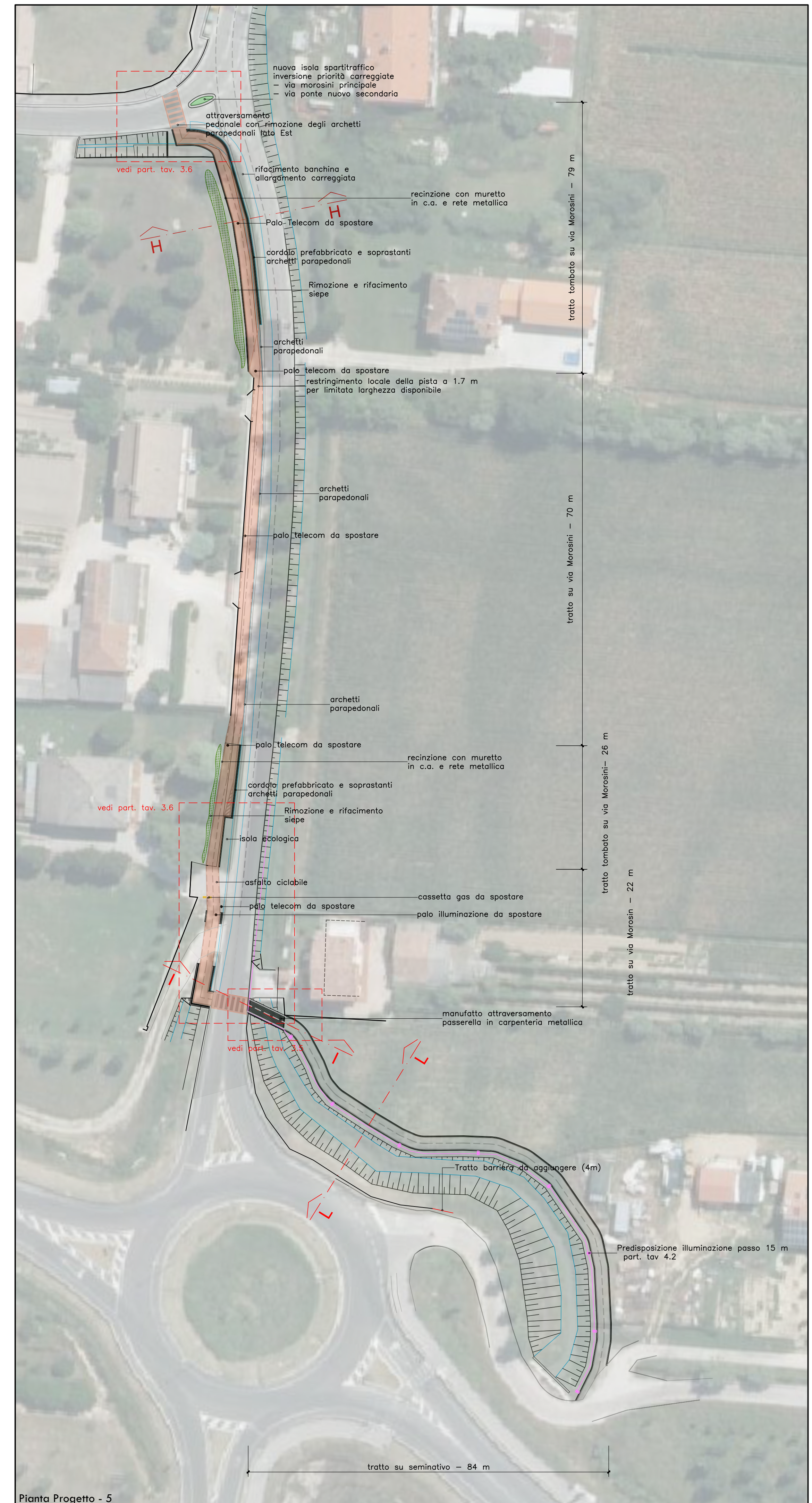

Pianta Progetto - 5