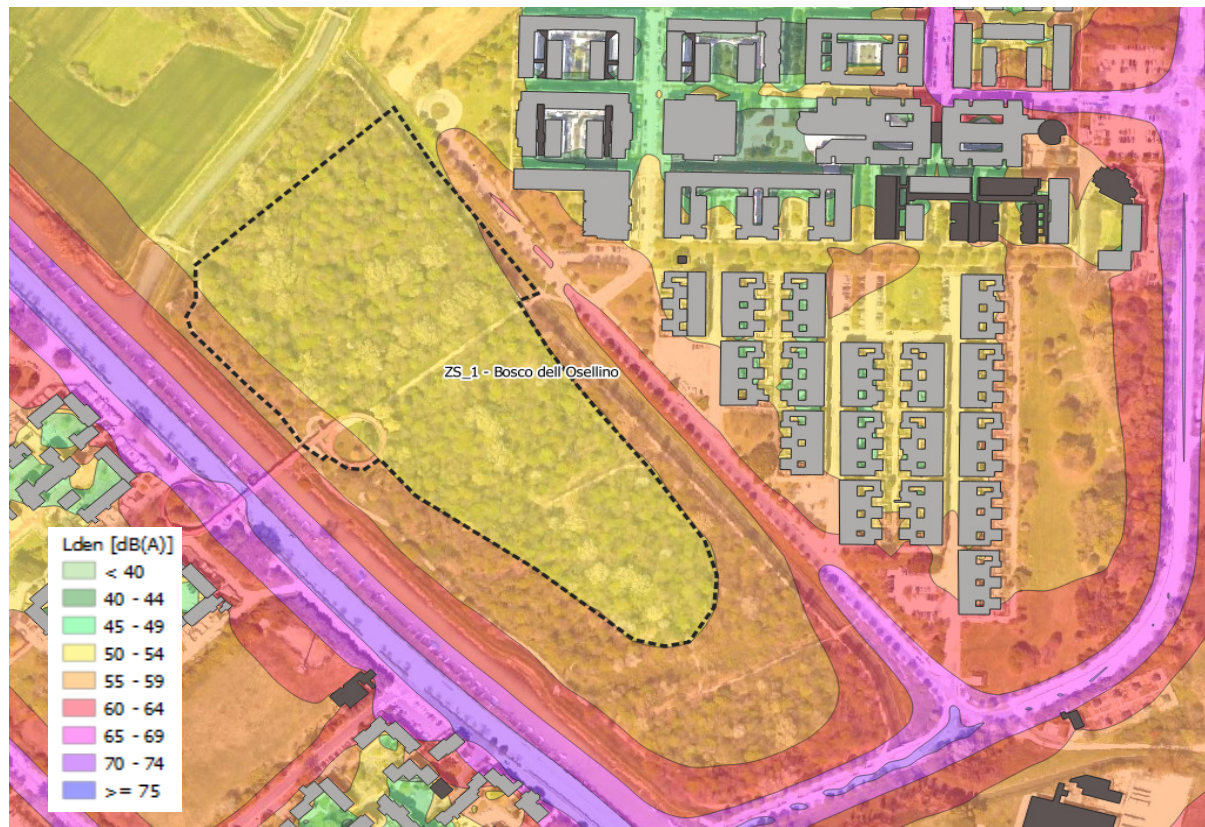

PIANO D'AZIONE (IV ciclo di aggiornamento 2024) - AGGLOMERATO DI VENEZIA (AG_IT_00_00011)
AREE SILENZIOSE

Dati generali

Codifica dell'area critica	ZS_1
Denominazione	Bosco dell'Osellino
Estensione (m²)	58.000
CIZSse Acustica di appartenenza	I
Sorgenti presenti	agglomerationRoad (Via Vespucci / Via Pertini)
Interventi presenti	-
Note	Risagomata rispetto al Piano d'Azione 2018, entro livelli acustici L_{den} inferiori a 55 dB(A)

Inquadramento territoriale

PIANO D'AZIONE (IV ciclo di aggiornamento 2024) - AGGLOMERATO DI VENEZIA (AG_IT_00_00011)
 AREE SILENZIOSE

Dati generali

Codifica dell'area critica	ZS_2
Denominazione	Forte Mezzocapo
Estensione (m²)	79.000
CIZSse Acustica di appartenenza	III
Sorgenti presenti	agglomerationRoad (Via Scaramuzza)
Interventi presenti	-
Note	Risagomata rispetto al Piano d'Azione 2018, entro livelli acustici L _{den} inferiori a 55 dB(A)

Inquadramento territoriale

PIANO D'AZIONE (IV ciclo di aggiornamento 2024) - AGGLOMERATO DI VENEZIA (AG_IT_00_00011)
AREE SILENZIOSE

Dati generali

Codifica dell'area critica	ZS_3
Denominazione	Forte Gazzera
Estensione (m²)	120.000
CIZSse Acustica di appartenenza	I/II
Sorgenti presenti	agglomerationRoad (Via Brendole)
Interventi presenti	-
Note	Risagomata rispetto al Piano d'Azione 2018, entro livelli acustici L _{den} inferiori a 55 dB(A)

Inquadramento territoriale

PIANO D'AZIONE (IV ciclo di aggiornamento 2024) - AGGLOMERATO DI VENEZIA (AG_IT_00_00011)
AREE SILENZIOSE

Dati generali

Codifica dell'area critica	ZS_4
Denominazione	Parco Zia
Estensione (m²)	26.000
CIZSse Acustica di appartenenza	II
Sorgenti presenti	agglomerationRoad (Via Tito Ettore)
Interventi presenti	-
Note	Risagomata rispetto al Piano d'Azione 2018, entro livelli acustici L_{den} inferiori a 55 dB(A)

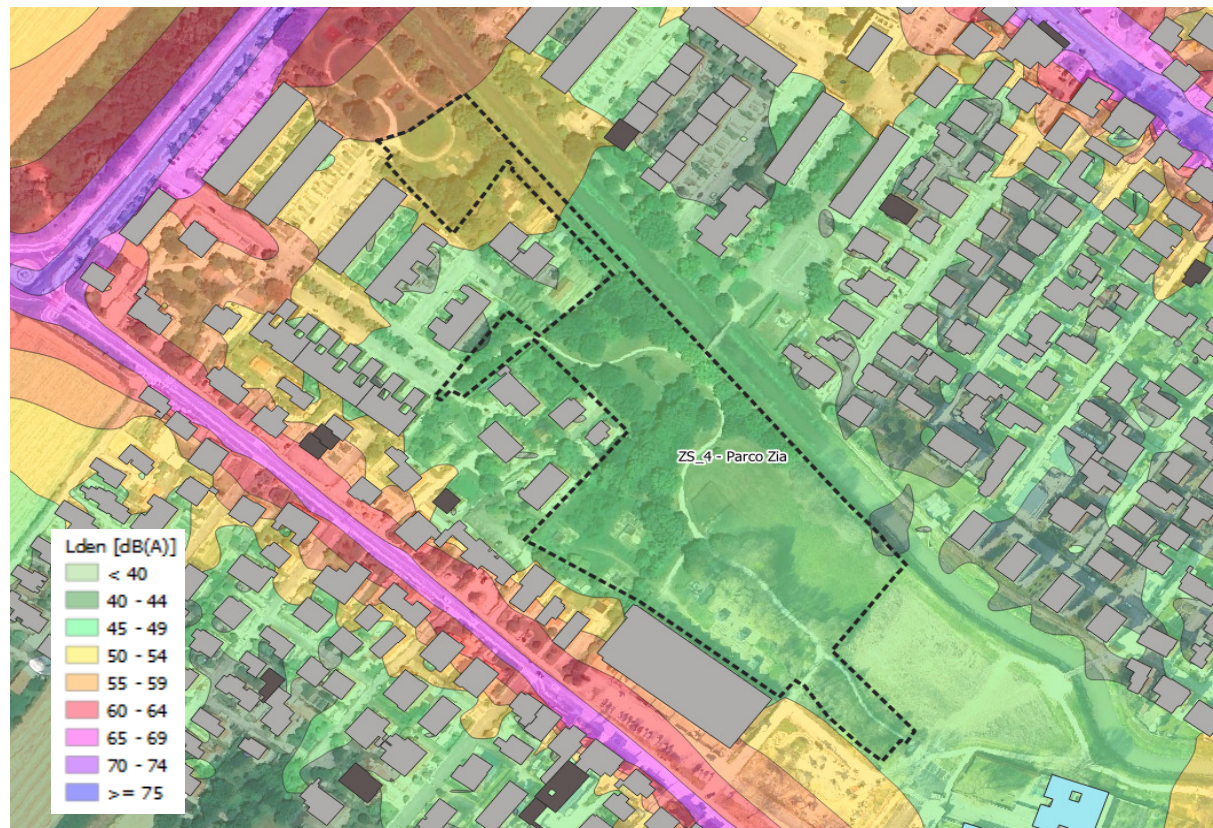
Inquadramento territoriale

PIANO D'AZIONE (IV ciclo di aggiornamento 2024) - AGGLOMERATO DI VENEZIA (AG_IT_00_00011)
 AREE SILENZIOSE

Dati generali

Codifica dell'area critica	ZS_5
Denominazione	Parco Chiarin
Estensione (m²)	41.000
CIZSse Acustica di appartenenza	II/III
Sorgenti presenti	agglomerationRoad (Via Sabbiadino + Via PZSso Campalto)
Interventi presenti	-
Note	Risagomata rispetto al Piano d'Azione 2018, entro livelli acustici L _{den} inferiori a 55 dB(A)

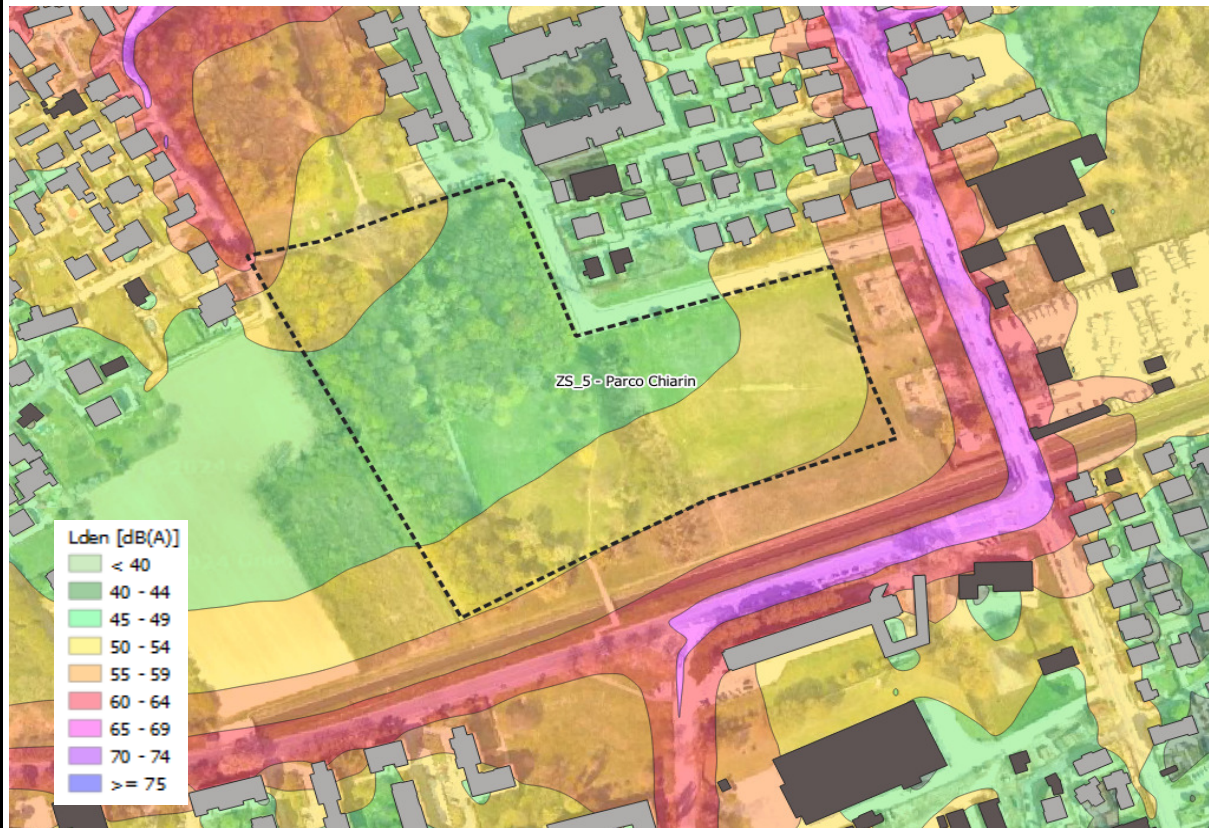
Inquadramento territoriale

PIANO D'AZIONE (IV ciclo di aggiornamento 2024) - AGGLOMERATO DI VENEZIA (AG_IT_00_00011)
 AREE SILENZIOSE

Dati generali

Codifica dell'area critica	ZS_6
Denominazione	Parco Caviglia
Estensione (m²)	11.000
CIZSse Acustica di appartenenza	II
Sorgenti presenti	agglomerationRoad (Via Sabbiadino + Via PZSso Campalto)
Interventi presenti	-
Note	-

Inquadramento territoriale

PIANO D'AZIONE (IV ciclo di aggiornamento 2024) - AGGLOMERATO DI VENEZIA (AG_IT_00_00011)
 AREE SILENZIOSE

Dati generali

Codifica dell'area critica	ZS_7
Denominazione	Bosco campalto
Estensione (m²)	34.000
CIZSse Acustica di appartenenza	II
Sorgenti presenti	agglomerationRoad; agglomerationMajorRoad (SS14)
Interventi presenti	-
Note	Risagomata rispetto al Piano d'Azione 2018, entro livelli acustici L _{den} inferiori a 55 dB(A)

Inquadramento territoriale

PIANO D'AZIONE (IV ciclo di aggiornamento 2024) - AGGLOMERATO DI VENEZIA (AG_IT_00_00011)
AREE SILENZIOSE

Dati generali

Codifica dell'area critica	ZS_8
Denominazione	AREA ZAHER+BOSCO DI FRANCA+BOSCO OTTOLENGHI
Estensione (m²)	393.000
CIZSse Acustica di appartenenza	I
Sorgenti presenti	agglomerationRoad; agglomerationMajorRoad (SP40); agglomerationMajorRailways
Interventi presenti	-
Note	Zona a est di SP40 Via Altinia risagomata rispetto al Piano d'Azione 2018, entro livelli acustici L_{den} inferiori a 55 dB(A) Tutta la zona a ovest di SP40 Via Altinia è interessata da livelli acustici L_{den} superiori a 55 dB(A)

Inquadramento territoriale

PIANO D'AZIONE (IV ciclo di aggiornamento 2024) - AGGLOMERATO DI VENEZIA (AG_IT_00_00011)
AREE SILENZIOSE

Dati generali

Codifica dell'area critica	ZS_9
Denominazione	Parco di Villa Groggia
Estensione (m ²)	4.200
CIZSse Acustica di appartenenza	III
Sorgenti presenti	agglomerationRoad (canali)
Interventi presenti	-
Note	-

Inquadramento territoriale

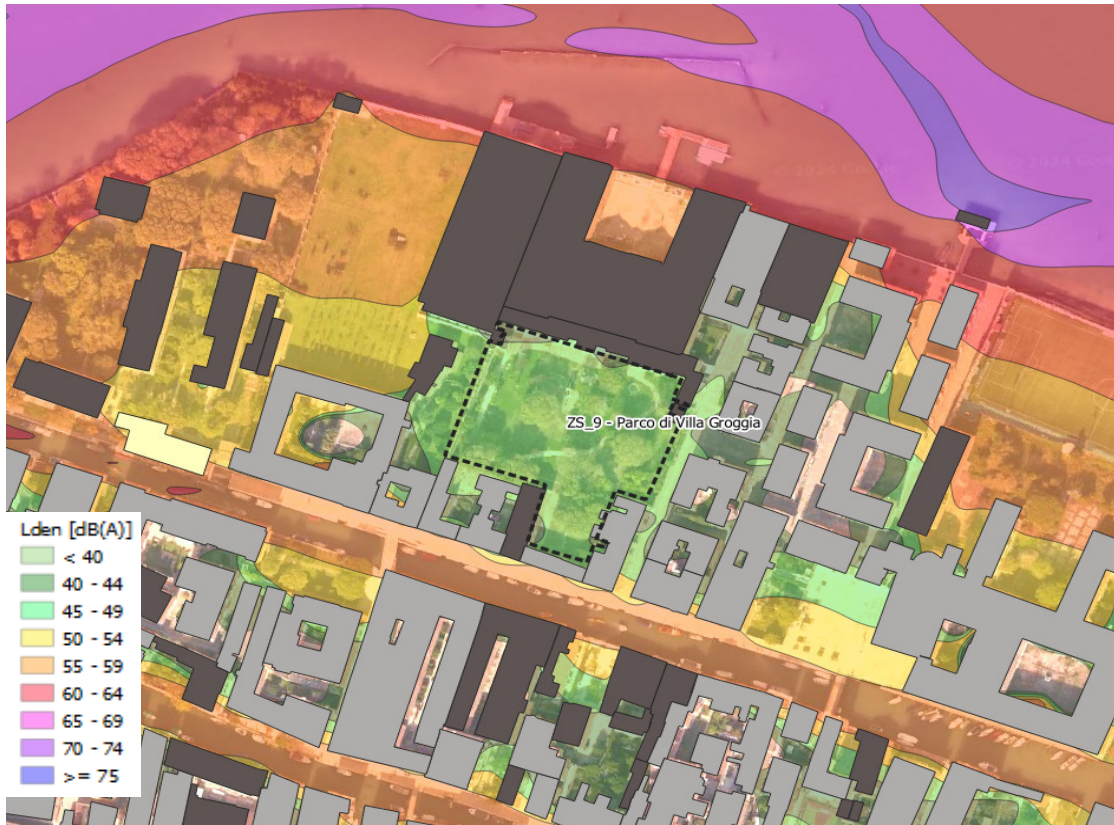

PIANO D'AZIONE (IV ciclo di aggiornamento 2024) - AGGLOMERATO DI VENEZIA (AG_IT_00_00011)
AREE SILENZIOSE



CITTA' DI
VENEZIA



Vie en.ro.se.
Ingegneria

PIANO D'AZIONE (IV ciclo di aggiornamento 2024) - AGGLOMERATO DI VENEZIA (AG_IT_00_00011)
AREE SILENZIOSE

