

QUOTE DI PARTECIPAZIONE

Reddito I.S.E.E. da	Reddito I.S.E.E. a	Quota di partecip	% sconto fratelli
-	5.000,00	120,00	-
5.000,01	10.000,00	155,00	15%
10.000,01	14.000,00	190,00	15%
14.000,01	20.000,00	235,00	15%
20.000,01	29.000,00	270,00	15%
Oltre 29.000,01		310,00	10%
NO ISEE		340,00	10%

Le quote di partecipazione sono comprensive di merenda a metà mattina, pranzo, merenda a metà pomeriggio e trasporto giornaliero di andata e ritorno.

I bambini accompagnati al Centro, che non utilizzano i mezzi di trasporto, usufruiscono di una riduzione del 10 % sulla tariffa.

Le riduzioni non si applicano alla tariffa minima.

LE DOMANDE DOVRANNO ESSERE PRESENTATE DAL 10/03/2025 AL 22/04/2025

Si ricorda che la presentazione dell'attestazione ISEE, riservata ai residenti nel Comune di Venezia, nei termini previsti comporta una precedenza in graduatoria rispetto a chi non la presenta

PER INFORMAZIONI E PRENOTAZIONI CONTATTARE:

CENTRO F. MOROSINI

via Alberoni n. 51 – Lido di Venezia
041/2747640

Mail: minori.morosini@comune.venezia.it

Sito web: www.istituzionecentrisoggiorno.it

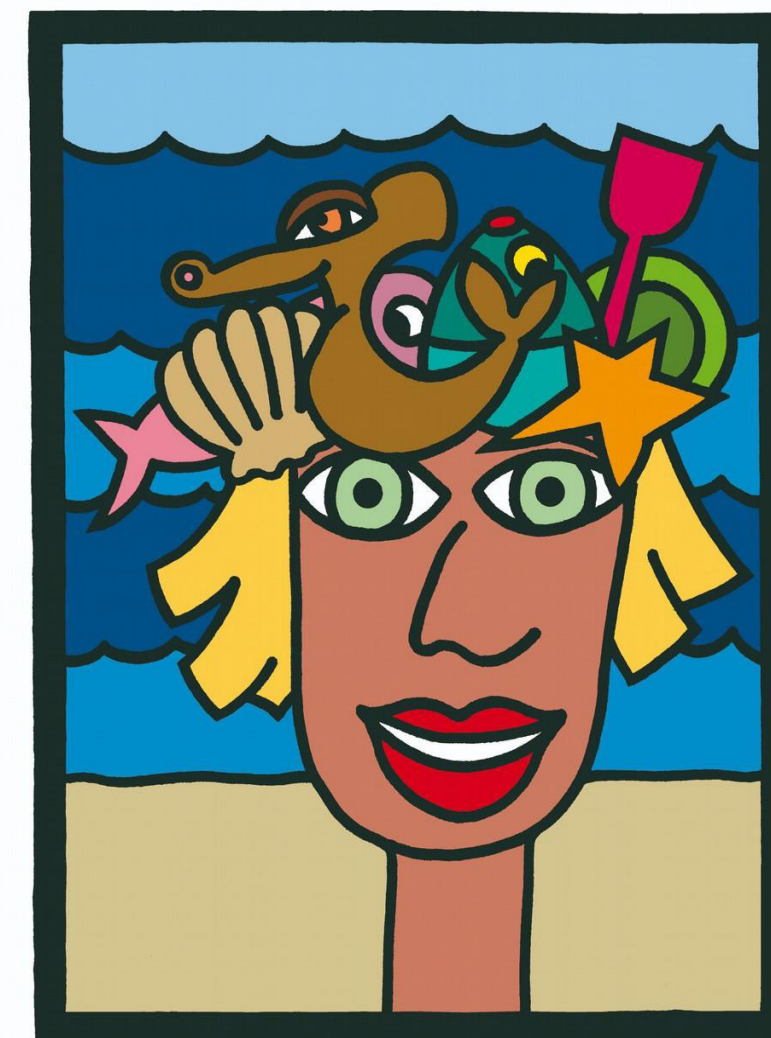

**Centri Estivi
per bambini al
mare
2025**

CENTRO MOROSINI

Il Centro F. MOROSINI è situato tra Malamocco e Alberoni al Lido di Venezia.

La struttura è dotata di:

- aree dedicate alle attività di animazione all'aperto ed al coperto;
- ampi spazi verdi per le attività ludiche;
- aree per la consumazione del pranzo all'aperto ed al coperto;
- spogliatoi e servizi igienici con docce;
- campi da calcio, basket e beach-volley;
- tavoli da ping pong e calcetti;
- spiaggia privata attrezzata e sorvegliata con bagnini;
- sala proiezioni e attività al coperto.

Turni

- 1° Turno 09 giugno - 20 giugno
- 2° Turno 23 giugno - 04 luglio
- 3° Turno 07 luglio - 18 luglio
- 4° Turno 21 luglio - 01 agosto
- 5° Turno 04 agosto - 14 agosto



CENTRO ESTIVO GIORNALIERO 6-12 ANNI

Il Centro Estivo Giornaliero è organizzato in turni di dieci giorni ciascuno, escluso il sabato, le domeniche e le festività.

I partecipanti saranno suddivisi in gruppi, ad ogni gruppo verrà assegnato un educatore di riferimento.

Il trasporto di andata e ritorno giornaliero è garantito dall'Istituzione Centri Soggiorno con mezzi di trasporto riservati. All'atto dell'iscrizione i genitori dovranno indicare la fermata, tra quelle disponibili, più utile alle proprie esigenze.

ATTIVITA'

Le attività quotidiane sono organizzate da una equipe educativa e sono volte ad offrire ai minori una opportunità di svago e di divertimento, non tralasciando le finalità educative e favorendo iniziative che valorizzino l'ambiente naturalistico nel quale è inserito il Centro.

La programmazione prevede attività di gioco strutturato, giochi di gruppo, attività varie di laboratorio, sportive, esplorative-naturalistiche, ecc.



MODALITA' DI ISCRIZIONE

La domanda di preiscrizione dovrà essere compilata su apposito modulo scaricabile nella sezione del sito www.istituzionecentrisoggiorno.it, o reperibile c/o gli Uffici dell'Istituzione e dovrà essere inoltrata:

-tramite mail all'indirizzo:

minori.morosini@comune.venezia.it

-consegnata a mano presso la sede dell'Istituzione Centri Soggiorno: Centro F. Morosini - via Alberoni n. 51 - Lido di Venezia - dal lunedì al venerdì dalle ore 9.00 alle ore 13.00 (previo appuntamento in altri orari)

Dopo la stesura della graduatoria gli interessati saranno contattati telefonicamente o tramite mail per la regolarizzazione dell'iscrizione e il versamento di un acconto pari al 30% della quota (NON RIMBORSABILE).

