

IL SISTEMA DEGLI SPAZI PUBBLICI

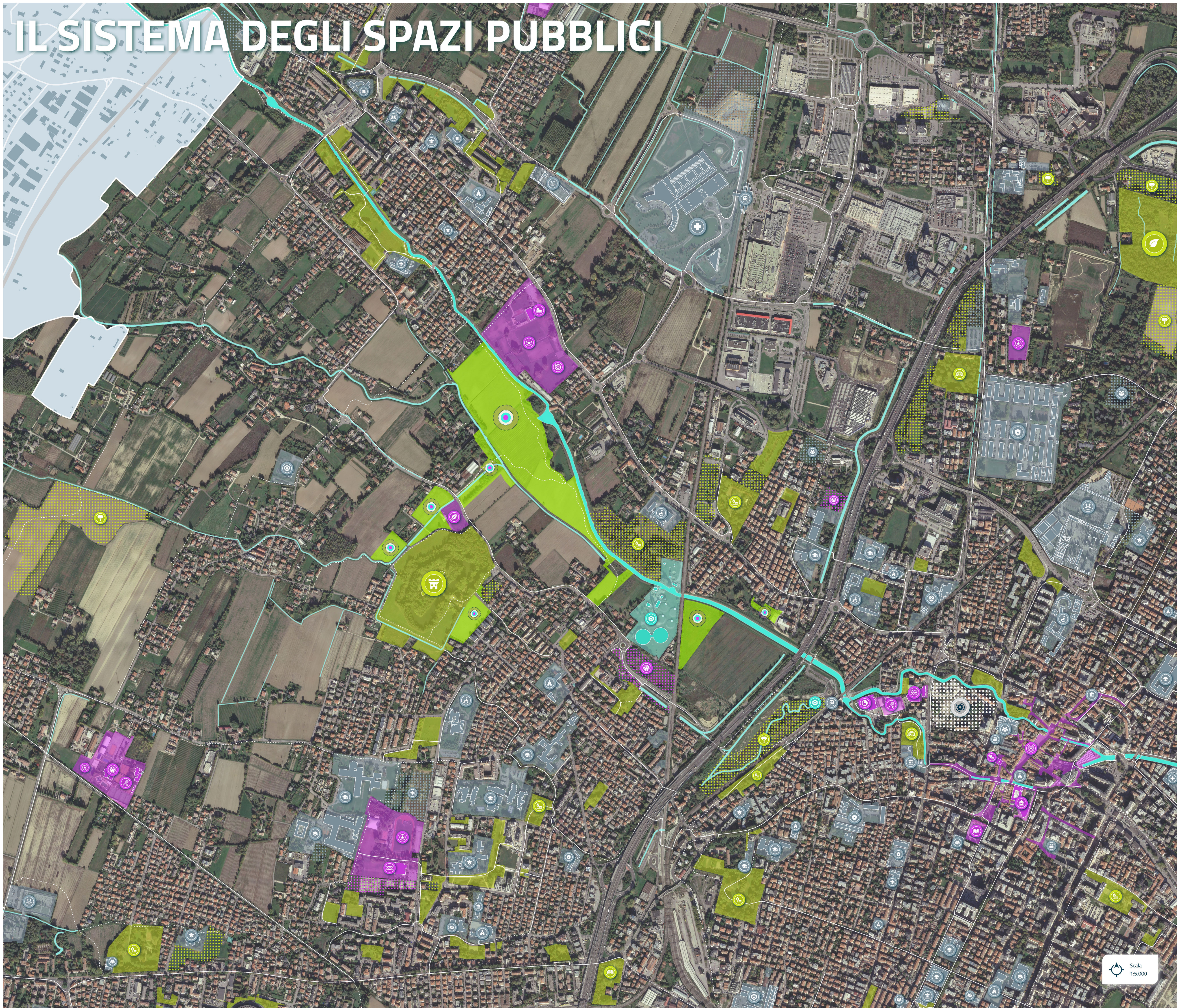

Scala
1:5.000

Legenda Tavola:

- Parco fluviale del Marzenego
- Siti di Importanza Comunitaria (SIC)
- Aree di restauro ambientale (bosco)
- Campo trincerato di Mestre (Forte)
- Giardini e Parchi urbani attrezzati
- Pertinenze di ville storiche
- Impianti idraulici (drovone, sfioratori)
- Area pedonale del centro storico di Mestre
- Biblioteca/Ludoteca VEZ
- Museo del Novecento M9
- Teatro Tonio
- Impianti sportivi di futura realizzazione
- Piscine coperte
- Campi da calcio
- Campi da tiro con l'arco
- Campi da tennis
- Palestre di arti marziali
- Piste di pattinaggio
- Campi da rugby
- Attrezzature di interesse comune
- Municipi / uffici comunali
- Istituti scolastici
- Impianti militari / Servizi pubblica sicurezza
- Impianti tecnologici
- Stazioni SFMR
- Residenze sanitarie assistenziali
- Ospedali e ambulatori
- Luoghi di culto
- Cimiteri
- Biblioteche
- Autormesse e grandi parcheggi comunali
- Piano di Recupero Castellevecchio "Ex Umberto I"

- Ambito parco fluviale del Marzenego
- Verde pubblico esistente / di progetto
- Aree per attività ricreative esistenti / di progetto
- Altri spazi pubblici esistenti / di progetto
- Piano di Recupero Castellevecchio "Ex Umberto I"
- Piste ciclabili esistenti
- Piste ciclabili di progetto
- Fiume Marzenego e Canale Osellino
- Idrografia e scoli minori



PARCO FLUVIALE
MARZENEGO
ACCORDO DI PROGRAMMA



ALLEGATO B.4
Tavola: Il Sistema degli Spazi Pubblici

Accordo di Programma ai sensi dell'art. 7 della Legge Regionale del Veneto 23 aprile 2006, n. 11, finalizzato alla realizzazione del parco fluviale del Marzenego tramite l'acquisizione al patrimonio comunale delle aree necessarie, ai sensi dell'art. 37 della L.R. 11/06, in variante al DRS n. 4/11.

