

ASSENZE E RIAMMISSIONI ALLA SCUOLA

I genitori devono **comunicare l'assenza** del figlio alle insegnanti, sia in caso di malattia, sia in caso di assenze per motivi non sanitari.

In caso di malattia:

✓ La riammissione dopo l'assenza per malattia non prevede più l'esibizione di certificato medico. Sarà invece necessario compilare il modulo di autodichiarazione.

✓ È disponibile presso la scuola e sul sito della Regione Veneto il "Manuale per la prevenzione delle malattie infettive delle comunità infantile e scolastiche", che regola i casi in cui i bambini non devono essere portati a scuola, ad es. in caso di febbre, vomito, diarrea e congiuntivite.

✓ E' necessario informare se il bambino soffre di allergie, crisi asmatiche, intolleranze e allergie alimentari. **Il personale della scuola somministra solo medicinali salvavita certificati dal proprio medico di base.**

✓ **L'allontanamento minimo rimane di 24 ore salvo casi eccezionali elencati nel Manuale.**

Avvisare sempre e tempestivamente in caso di malattie infettive.



CALENDARIO SCOLASTICO

La scuola è aperta come da calendario Regionale, fino al 30 Giugno, con interruzioni nei periodi delle seguenti festività:

- **Festività obbligatorie:**
- il 1° novembre, solennità di tutti i Santi
- l'8 dicembre, Immacolata Concezione
- il 25 dicembre, Natale
- il 26 dicembre, Santo Stefano
- il 1° gennaio, Capodanno
- il 6 gennaio, Epifania
- il lunedì dopo Pasqua
- il 25 aprile, anniversario della Liberazione
- il 1° maggio, festa del Lavoro
- il 2 giugno, festa nazionale della Repubblica
- la festa del Santo Patrono.
- **Sospensione delle lezioni:**
- 31 ottobre 2022 (ponte solennità di tutti i Santi)
- dall'8 dicembre al 10 dicembre 2022
- dal 24 dicembre 2022 al 7 gennaio 2023 (vacanze natalizie)
- dal 20 febbraio al 22 febbraio 2023
- dal 6 aprile all'8 aprile 2023 (vacanze pasquali)
- 24 aprile 2023 (ponte anniversario della Liberazione)
- 3 giugno 2023 (ponte festa nazionale della Repubblica).
- **Fine attività didattica: venerdì 30 giugno 2023.**



COMUNE DI VENEZIA
Direzione Sviluppo
Organizzativo, Risorse Umane e
Sociale
Servizi Educativi

SCUOLA DELL'INFANZIA COMPARETTI



Cannaregio ,1178
Venezia
TELEFONO: 041/715079

Email:
materna.comparetti@comune.venezia.it

PRESENTAZIONE

La scuola funziona dal lunedì al venerdì dalle 7.30 alle 17.00

Nel riguardo dei bambini e dell'attività didattica è necessario rispettare gli orari di entrata e di uscita. L'accoglienza dei bambini termina alle ore 9.00. Al terzo ritardo consecutivo la cosa verrà segnalata al Responsabile del Servizio. Nel caso in cui i genitori dovessero ritirare il bambino per seri motivi prima dell'orario, devono avvertire anticipatamente le insegnanti. E' necessario avvisare sempre le insegnanti nel caso in cui l'uscita del bambino avvenga con persone diverse da quelle abituali e conosciute o con minori. (In questi casi le persone dovranno risultare nell'elenco dei delegati al ritiro e, se minorenni, è necessario compilare l'apposito modulo e protocollarlo).

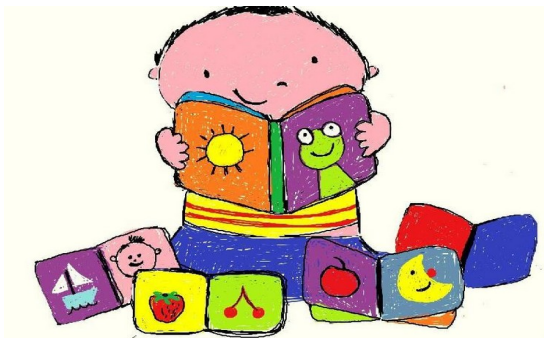

Vi ricordiamo che i bambini che accedono alla scuola dell'infanzia devo avere raggiunto il controllo sfinterico ed un buon grado di autonomia generale.

COMUNICAZIONI

Le comunicazioni di carattere organizzativo vengono fornite dalle insegnanti attraverso le bacheche presenti nello spazio di accoglienza della scuola e delle singole classi. E' necessario riferire qualsiasi informazione che riguarda il bambino esclusivamente alle insegnanti. Controllare i numeri telefonici in possesso delle insegnanti ed essere sempre reperibili.



MENSA

Chi usufruisce del servizio mensa, deve iscriversi tramite internet al servizio e registrare il bambino. Vi verranno fornite tutte le informazioni necessarie all'inizio dell'anno scolastico dagli uffici educativi.

Cosa devo portare

- uno zainetto con nome (capiente e facile da aprire).
- un piatto fondo e un piatto piano.
- cucchiaio e forchetta (da adulto).
- un bicchiere di plastica rigida (no usa e getta)
- un tovagliolo di carta
- un sacchetto di plastica per mettere i piatti sporchi.
- un paio di sacchetti per il pane o la frutta avanzata.

ORARI

7,30-9,00	ENTRATA
11,50-12,00	USCITA SENZA MENSA
13,30-14,00	USCITA DOPO MENSA
15,20-15,30	PRIMA USCITA POMERIDIANA
16,20-17,00	ULTIMA USCITA



COSA OCCORRE

- abbigliamento pratico e comodo (evitare bretelle, salopette, tutine intere, body, lacci...)
- scarpine leggere di tessuto, facili da calzare e senza lacci oppure scarpe da ginnastica.
- sacchetto con nome contenente un cambio di biancheria completo, una maglia, una felpa e un pantalone.